

# التفهيم الفكري

للخليج العربي  
عام ١٣٩٥ هـ  
١٩٧٦/١٩٧٥ ميلادي  
بالتوقيين العرب والزواج  
من حساب

عبد ابراهيم الانصاري

طبع على نفقة  
مركز الدراسات والبحوث في قطر  
أمير دولة قطر



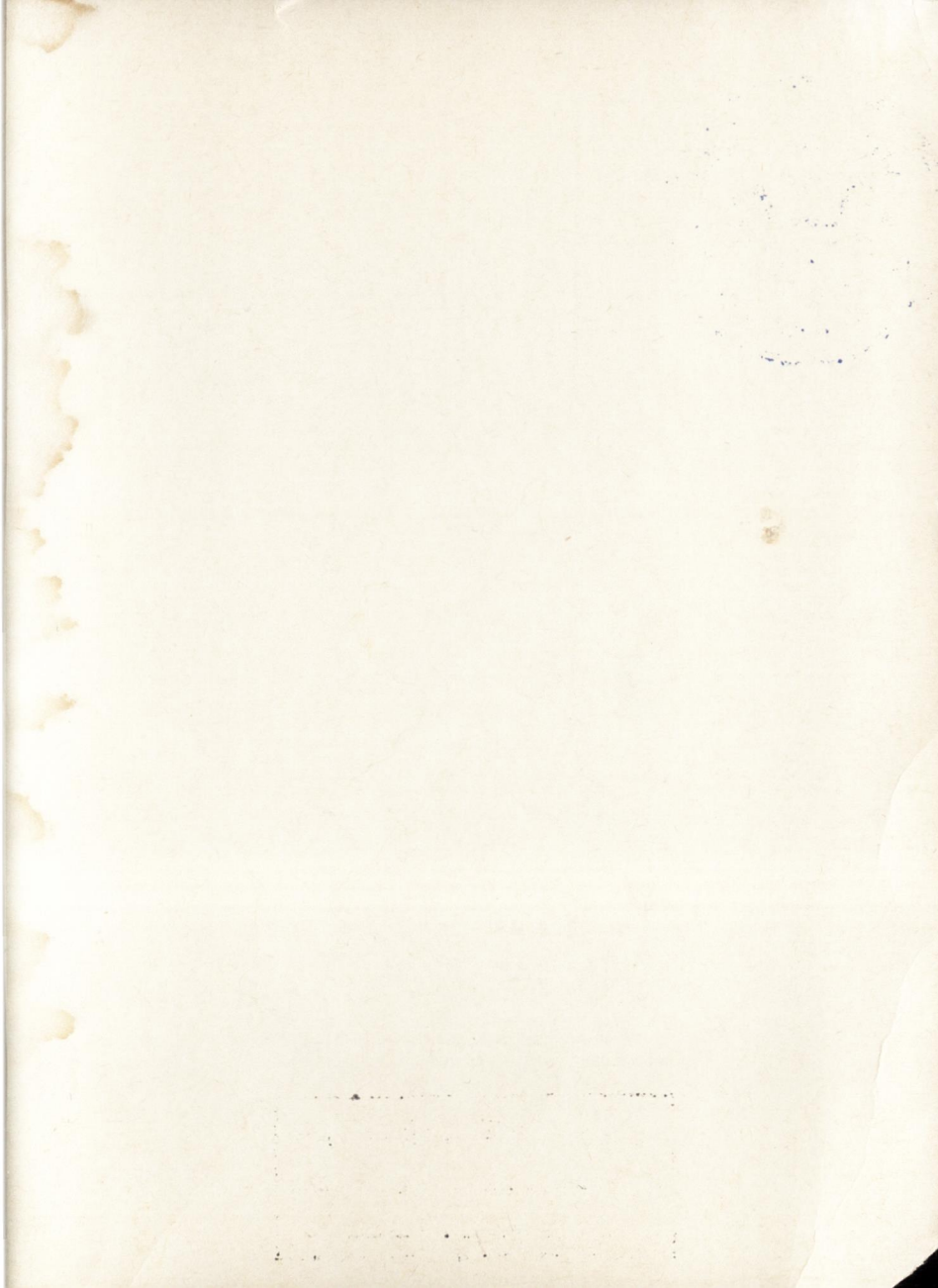



# التفهيم الفكري

للخليج العربي  
عام ١٣٩٥ هجري  
١٩٧٦/١٩٧٥ ميلادي  
بالتوقيتين العربي والزوالي

من حساب

عبد إبراهيم الأنصاري

طبع على نفقة  
صاحب السمو الشيخ خليفة بن زايد آل نهيان  
أمير دولة قطر

مكتبة الشيخ عبد الله الأنصاري العامة  
الرقم العام : ١٧٧٨  
رقم التصنيف : ٥٤٩٠٤

د. أ. ت.

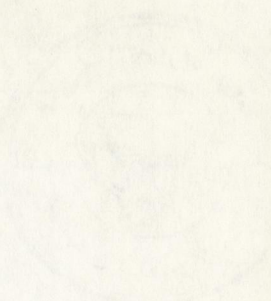
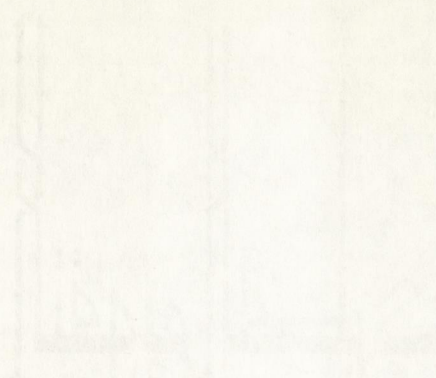

...  
 ... AVVI ...  
 ... 1871 ...

بِسْمِ اللَّهِ الرَّحْمَنِ الرَّحِيمِ

هُوَ الَّذِي جَعَلَ الشَّمْسُ ضياءً وَالْقَمَرَ نُورًا  
وَقَدَرَهُ مَنَازِلَ لِتَعْلَمُوا عِزَّهُ وَجَلالَهُ  
مَا خَلَقَ اللَّهُ ذُلًّا لِّلذَّالِمِينَ

« صدق الله العظيم »

Handwritten text in Devanagari script, appearing as bleed-through from the reverse side of the page. The text is faint and difficult to decipher but seems to consist of several lines of prose.

# بِسْمِ اللَّهِ الرَّحْمَنِ الرَّحِيمِ

## مَقَدِّمَةٌ

الحمد لله الذى جعل الليل والنهار آيتين ، لنعلم عدد السنين والحساب •  
وسخر الشمس والقمر كل يجرى لأجل مسمى ذلك تقدير العزيز العليم •

والصلاة والسلام على سيدنا محمد عبده ورسوله ، أرسله الله رحمة  
للعالمين ، وأنزل عليه : ( ان الصلاة كانت على المؤمنين كتابا موقوتا ) • اللهم  
صل عليه وعلى آله وأصحابه وسلم تسليما كثيرا •

أما بعد : فانه يسعدنى أن أقدم الى القراء الكرام التقويم القطرى فى  
عدده التاسع عشر ، لعام ١٣٩٥ الهجرى ، الموافق لعام ١٩٧٥ - ١٩٧٦  
الميلادى • والمشمول على التقويمين ، بتوقيتيهما العربى ( القمرى ) والزوالى  
( الشمسى ) •

وبدأنا هذا التقويم بجداول توضح أوائل الشهور العربية وموافقاتها  
للشهور الشمسية • وأوائل البروج الفلكية ، والطوالع من النجوم المشهورة مع  
جداول ثبيان المسافات بين مدينة الدوحة المعروسة وبقية مدن وقرى دولة قطر ،  
بالكيلو مترات • وكذلك المسافات بيننا وبين مدن المملكة العربية السعودية ،  
وبخاصة طريق الحج •

وارجو من اخوانى القراء الكرام أن يوافونى بكل ملاحظة أو رأى يرونه  
حتى نتدارك كل سهو أو خطأ فى المستقبل ، انما للغاندة •

وأسأله تعالى أن يوفقنا جميعا لخدمة الاسلام والمسلمين ، والتمسك بهدى  
سيد الأنام وخاتم النبيين ، محمد عليه وعلى آله وأصحابه أفضل الصلاة  
وأتم التسليم •



ومن دواعى السرور أن يكون هذا التقويم ، هو الثالث فى مطلعته برعاية  
أمير البلاد المقدى ، صاحب السمو الشيخ خليفة بن حمد آل نانى .

نسأل الله العلى القدير أن يجعل عهده عهد خير وسعادة وبركة ، لسموه  
وللشعب القطرى الكريم ، وأن ينفع به الاسلام والمسلمين ، ويأخذ بيده الى  
صالح العباد والبلاد ، وأن يؤيده بنصر من عنده . ان الله على كل شىء قدير .  
وصلى الله على خير خلقه سيدنا محمد وعلى آله وصحبه أجمعين .

عبد ابراهيم الانصارى

الدوحة - قطر

١ / ١ / ١٣٩٥ هـ

١٣ / ١ / ١٩٧٥ م

هذا الكتاب من تأليف المؤلف المذكور في الصفحة الأولى

مكتبة دار الفقه الإسلامي - القاهرة  
الطبعة الأولى سنة 1977م

# الموافقات

للبروج والشهور والطوابع

سبحان الذي لا ينبغي التسبيح الا له

جدول معرفة اوائك الاشهر القمرية العربية وموافقها  
للأشهر الشمسية لعام ١٣٩٥هـ الموافق لعام ١٩٧٥م

| الشمس  | الشهر        | الموافق | الشهر العربي | الاسبوع  | الأيام<br>الشمس |
|--------|--------------|---------|--------------|----------|-----------------|
| يناير  | كانون الثاني | ١٣      | محرم         | الاثنين  | ٣٠              |
| فبراير | شباط         | ١٢      | صفر          | الاربعاء | ٢٩              |
| مارس   | آذار         | ١٤      | ربيع الأول   | الجمعة   | ٣٠              |
| أبريل  | نيسان        | ١٣      | ربيع الثاني  | الاحد    | ٢٩              |
| مايو   | ايار         | ١٢      | جماد (١)     | الاثنين  | ٣٠              |
| يونيو  | حزيران       | ١١      | جماد (٢)     | الاربعاء | ٢٩              |
| يوليو  | تموز         | ١٠      | رجب          | الخميس   | ٣٠              |
| أغسطس  | آب           | ٩       | شعبان        | البت     | ٢٩              |
| سبتمبر | ايلول        | ٧       | رمضان        | الاحد    | ٢٩              |
| أكتوبر | تشرين (١)    | ٦       | شوال         | الاثنين  | ٣٠              |
| نوفمبر | تشرين (٢)    | ٥       | ذو القعدة    | الاربعاء | ٢٩              |
| ديسمبر | كانون الأول  | ٤       | ذو الحجة     | الخميس   | ٣٠              |

تبارك ذو العلا والكبرياء تفرد بالجلال وبالبقاء

جدول معرفة أدلك الشهور الشمسية مع موافقها للشهور القمرية لسنة ١٣٩٥ هجرية الموافق لسنة ١٩٧٥ ميلادية

| الشمس | الاسبوع  | الشهر شمسي   | الموافق | الشهر العربي             |
|-------|----------|--------------|---------|--------------------------|
| ٣١    | الأربعاء | كانون الثاني | ١٨      | ذو الحجة لسنة ١٣٩٤ يناير |
| ٢٨    | البت     | شباط         | ٢٠      | محرم لسنة ١٣٩٥ فبراير    |
| ٢١    | البت     | آذار         | ١٨      | صفر ربيع الأول مارس      |
| ٢٠    | الثلاثاء | نيسان        | ١٩      | ربيع الثاني أبريل        |
| ٢١    | الخميس   | أيار         | ١٩      | ربيع الثاني مايو         |
| ٢٠    | الاحد    | حزيران       | ٢١      | جمادى الأولى يونيو       |
| ٢١    | الثلاثاء | تموز         | ٢١      | جمادى الثانية يوليو      |
| ٢١    | الجمعة   | آب           | ٢٣      | ربيع اغسطس               |
| ٢٠    | الاثنين  | ايلول        | ٢٤      | شعبان سبتمبر             |
| ٢١    | الأربعاء | تشرين أول    | ٢٥      | رمضان أكتوبر             |
| ٢٠    | البت     | تشرين الثاني | ٢٧      | شوال نوفمبر              |
| ٢١    | الاثنين  | كانون أول    | ٢٧      | ذو القعدة ديسمبر         |
| ٢١    | الخميس   | كانون الثاني | ٢٩      | ذو الحجة                 |

يريد المرء أن يعطى مناه ويايى الله الا ما يشاء

جدول معرفة اوائل البروج مع موافقتها للشهور  
العربية ولسهيل لعام ١٣٩٥ الموافق ٢١٩٧٥

| الشمس<br>المرجع | ايام الاسبوع | البروج  | الوقت | اسم العربي  | اسم<br>البروج | الايام<br>الاسبوع | البروج   | الوقت   | اسم العربي | اسم<br>البروج |
|-----------------|--------------|---------|-------|-------------|---------------|-------------------|----------|---------|------------|---------------|
| ٢٩              | الاحد        | الجدي   | ٨     | ذو الحجة ٩٤ | ١٢٨           | ٢٠                | الاربعاء | البركان | ١٨         | رمضان         |
| ٣٠              | الاثنين      | الدلو   | ٨     | موسم ٩٥     | ١٥٧           | ٣٠                | الجمعة   | القرب   | ١٩         | شوال          |
| ٣٠              | الاربعاء     | الحوت   | ٨     | صفر         | ١٨٧           | ٢٩                | الاحد    | القوس   | ١٩         | ذو القعدة     |
| ٣١              | الجمعة       | المحل   | ٨     | ربيع (١)    | ٢١٧           | ٢٩                | الاثنين  | الجدي   | ١٩         | ذو الحجة      |
| ٣١              | الاثنين      | ثور     | ٩     | ربيع (٢)    | ٢٤٨           |                   |          |         |            |               |
| ٣٢              | الخميس       | الجوزاء | ١١    | جماد (١)    | ٢٧٩           |                   |          |         |            |               |
| ٣١              | الاثنين      | سرطان   | ١٣    | جماد (٢)    | ٣١١           |                   |          |         |            |               |
| ٣١              | الخميس       | ايرس    | ١٥    | رجب         | ٣٤٢           |                   |          |         |            |               |
| ٣١              | الاحد        | سنبله   | ١٦    | شعبان       | ٨             |                   |          |         |            |               |

ثبتت على حفظ العهد قلوبنا ان الوفاء سجية الأحرار

جدول معرفة أوائل الطوائع مع موافقتها للأشهر القمرية  
ولسهيل لعام ١٣٩٥ هجرية - ١٩٧٥ ميلادية

| الطالع | ايام الاسبوع | الطالع | الموافق | الشهر العربي | الطالع | الاسبوع | الطالع   | الاسبوع | الطالع |          |     |
|--------|--------------|--------|---------|--------------|--------|---------|----------|---------|--------|----------|-----|
| ١٣     | الخميس       | بئولة  | ١٩      | ذو الحجة ٩   | ١٣٩    | ١٣      | الخميس   | برهقة   | ٢٣     | جمادى ٢  | ٣٢١ |
| ١٢     | الاربعاء     | انعام  | ٣       | محرم ٩       | ١٥٢    | ١٣      | الاربعاء | برهقة   | ٧      | رجب      | ٣٣٤ |
| ١٣     | السلايا      | بلدة   | ١٦      | محرم ٩       | ١٦٥    | ١٣      | السلايا  | الذراع  | ٢٠     | رجب      | ٣٤٧ |
| ١٢     | الاثنين      | بئولة  | ٢٩      | محرم         | ١٧٨    | ١٣      | الاثنين  | بئولة   | ٣      | شعبان    | ٣٦٠ |
| ١٣     | الاحد        | بلع    | ١٢      | صفر          | ١٩١    | ١٢      | الاحد    | بئولة   | ١٦     | شعبان    | ٨   |
| ١٢     | السبت        | بئولة  | ٢٥      | صفر          | ٢٠٤    | ١٣      | السبت    | الجبره  | ٢٩     | شعبان    | ٢١  |
| ١٣     | الجمعة       | بلاضية | ٨       | ربيع ١       | ٢١٧    | ١٣      | الجمعة   | بئولة   | ١٢     | رمضان    | ٣٤  |
| ١٣     | الخميس       | المقم  | ٢١      | ربيع ١       | ٢٣٠    | ١٢      | الخميس   | بئولة   | ٢٦     | رمضان    | ٤٧  |
| ١٣     | الاربعاء     | بئولة  | ٤       | ربيع ٢       | ٢٤٣    | ١٣      | الاربعاء | بئولة   | ١٠     | شوال     | ٦٠  |
| ١٢     | السلايا      | بئولة  | ١٧      | ربيع ٢       | ٢٥٦    | ١٣      | السلايا  | اسماك   | ٢٣     | شوال     | ٧٣  |
| ١٣     | الاثنين      | بئولة  | ١       | جمادى ١      | ٢٦٩    | ١٣      | الاثنين  | بئولة   | ٦      | ذوالقعدة | ٨٦  |
| ١٣     | الاحد        | بئولة  | ١٤      | جمادى ١      | ٢٨٢    | ١٣      | الاحد    | بئولة   | ١٩     | ذوالقعدة | ٩٩  |
| ١٣     | السبت        | بئولة  | ٢٧      | جمادى ١      | ٢٩٥    | ١٣      | السبت    | بئولة   | ٣      | ذوالحجة  | ١١٢ |
| ١٢     | الجمعة       | بئولة  | ١٠      | جمادى ٢      | ٣٠٨    | ١٤      | الجمعة   | بئولة   | ١٦     | ذوالحجة  | ١٢٥ |
| ١٣     | الجمعة       | بئولة  | ٣٠      | ذوالحجة      | ٣٢١    | ١٣      | الجمعة   | بئولة   | ٣٠     | ذوالحجة  | ١٣٩ |



مُحَرَّمُ الْحَرَامِ  
الشَّهْرُ الْأَوَّلُ

١٣٩٥ هـ ٣٠ يَوْمًا

أوله الاثنين الموافق ١٣ يناير-كانون الثاني ١٩٧٥ م



اللهم انى أسألك فواتح الخير

غرة محرم (١) ٣٠ يوماً لعام ١٣٩٥ هـ

التوقيت العربي

الموافقات

الشهر العربي

| العشاء |    | المغرب |   | المصر |    | الظهر |    | الشروق |    | الفجر |    | الطلع | البرج | سهيل | الايام | الاسبوع  |
|--------|----|--------|---|-------|----|-------|----|--------|----|-------|----|-------|-------|------|--------|----------|
| د      | س  | د      | س | د     | س  | د     | س  | د      | س  | د     | س  |       |       |      |        |          |
| ١      | ٣٠ | ١٢     | - | ٩     | ٤٤ | ٦     | ٤١ | ١      | ٢٢ | ١١    | ٥٢ | ١٢    | ٢٣    | ١٥٠  | ١      | الاثنين  |
|        | ٢٠ |        | - |       | ٤٤ |       | ٤١ |        | ٢١ |       | ٥١ | ١٣    | ٢٤    | ١٥١  | ٢      | الثلاثاء |
|        | ٢٠ |        | - |       | ٤٤ |       | ٤٠ |        | ٢٠ |       | ٥٠ | ١     | ٢٥    | ١٥٢  | ٣      | الأربعاء |
|        | ٢٠ |        | - |       | ٤٤ |       | ٤٠ |        | ٢٠ |       | ٥٠ | ٢     | ٢٦    | ١٥٣  | ٤      | الخميس   |
|        | ٢٠ |        | - |       | ٤٤ |       | ٤٠ |        | ١٩ |       | ٤٩ | ٣     | ٢٧    | ١٥٤  | ٥      | الجمعة   |
| ١      | ٣٠ | ١٢     | - | ٩     | ٤٤ | ٦     | ٢٩ | ١      | ١٨ | ١١    | ٤٨ | ٤     | ٢٨    | ١٥٥  | ٦      | السبت    |
|        | ٢٠ |        | - |       | ٤٤ |       | ٣٩ |        | ١٧ |       | ٤٧ | ٥     | ٢٩    | ١٥٦  | ٧      | الأحد    |
|        | ٢٠ |        | - |       | ٤٣ |       | ٣٨ |        | ١٧ |       | ٤٧ | ٦     | ١     | ١٥٧  | ٨      | الاثنين  |
|        | ٢٠ |        | - |       | ٤٣ |       | ٣٨ |        | ١٦ |       | ٤٦ | ٧     | ٢     | ١٥٨  | ٩      | الثلاثاء |
|        | ٢٠ |        | - |       | ٤٣ |       | ٣٨ |        | ١٥ |       | ٤٥ | ٨     | ٣     | ١٥٩  | ١٠     | الأربعاء |
|        | ٢٠ |        | - |       | ٤٣ |       | ٣٧ |        | ١٤ |       | ٤٤ | ٩     | ٤     | ١٦٠  | ١١     | الخميس   |
| ١      | ٣٠ | ١٢     | - | ٩     | ٤٣ | ٦     | ٣٧ | ١      | ١٣ | ١١    | ٤٣ | ١٠    | ٥     | ١٦١  | ١٢     | الجمعة   |
|        | ٢٠ |        | - |       | ٤٣ |       | ٣٧ |        | ١٢ |       | ٤٢ | ١١    | ٦     | ١٦٢  | ١٣     | السبت    |
|        | ٢٠ |        | - |       | ٤٣ |       | ٣٦ |        | ١١ |       | ٤١ | ١٢    | ٧     | ١٦٣  | ١٤     | الأحد    |
| ١      | ٣٠ | ١٢     | - | ٩     | ٤٢ | ٦     | ٣٦ | ١      | ١٠ | ١١    | ٤٠ | ١٣    | ٨     | ١٦٤  | ١٥     | الاثنين  |

وخواتمه وجوامعه وأوله وآخره

| ملاحظات | بقية يناير (١) كانون ثاني لعام ١٩٧٥م |    |        |    |       |    |       |    |        |    |                |        |          |    |
|---------|--------------------------------------|----|--------|----|-------|----|-------|----|--------|----|----------------|--------|----------|----|
|         | التوقيت الزواني                      |    |        |    |       |    |       |    |        |    | الشهر الافرنجي |        |          |    |
|         | العشاء                               |    | المغرب |    | العصر |    | الظهر |    | الشروق |    | الفجر          |        |          |    |
|         | د                                    | س  | د      | س  | د     | س  | د     | س  | د      | س  | د              | س      |          |    |
|         |                                      |    |        |    |       |    |       |    |        |    |                | الايام | الاسبوع  |    |
|         | ٦                                    | ٢٥ | ٥      | ٥  | ٢     | ٤٩ | ١١    | ٤٦ | ٦      | ٢٧ | ٤              | ٥٧     | الاثنين  | ١٣ |
|         |                                      | ٣٥ |        | ٥  |       | ٥٠ |       | ٤٦ |        | ٢٧ |                | ٥٧     | الثلاثاء | ١٤ |
|         |                                      | ٢٦ |        | ٦  |       | ٥١ |       | ٤٧ |        | ٢٧ |                | ٥٧     | الاربعاء | ١٥ |
|         |                                      | ٢٧ |        | ٧  |       | ٥١ |       | ٤٧ |        | ٢٧ |                | ٥٧     | الخميس   | ١٦ |
|         |                                      | ٢٨ |        | ٨  |       | ٥٢ |       | ٤٧ |        | ٢٧ |                | ٥٧     | الجمعة   | ١٧ |
|         | ٦                                    | ٢٨ |        | ٨  | ٢     | ٥٢ | ١١    | ٤٨ | ٦      | ٢٧ | ٤              | ٥٧     | السبت    | ١٨ |
|         |                                      | ٢٩ |        | ٩  |       | ٥٣ |       | ٤٨ |        | ٢٧ |                | ٥٧     | الاحد    | ١٩ |
|         |                                      | ٤٠ |        | ١٠ |       | ٥٤ |       | ٤٩ |        | ٢٧ |                | ٥٧     | الاثنين  | ٢٠ |
|         |                                      | ٤١ |        | ١١ |       | ٥٥ |       | ٤٩ |        | ٢٧ |                | ٥٧     | الثلاثاء | ٢١ |
|         |                                      | ٤٢ |        | ١٢ |       | ٥٦ |       | ٥٠ |        | ٢٧ |                | ٥٧     | الاربعاء | ٢٢ |
|         |                                      | ٤٢ |        | ١٢ |       | ٥٦ |       | ٥٠ |        | ٢٧ |                | ٥٧     | الخميس   | ٢٣ |
|         | ٦                                    | ٤٢ | ٥      | ١٣ | ٢     | ٥٧ | ١١    | ٥١ | ٦      | ٢٧ | ٤              | ٥٧     | الجمعة   | ٢٤ |
|         |                                      | ٤٣ |        | ١٣ |       | ٥٧ |       | ٥١ |        | ٢٦ |                | ٥٦     | السبت    | ٢٥ |
|         |                                      | ٤٢ |        | ١٣ |       | ٥٧ |       | ٥١ |        | ٢٦ |                | ٥٦     | الاحد    | ٢٦ |
|         | ٦                                    | ٤٤ | ٥      | ١٤ | ٢     | ٥٨ | ١١    | ٥١ | ٦      | ٢٦ | ٤              | ٥٦     | الاثنين  | ٢٧ |

وان البر خير في حياة وأبقى بعد صاحبه ثوابا

بِقِيَّةِ مُحَمَّدٍ (١) ٣٠ ربيعاً للعام ١٣٩٥ هـ

| التوقيت العربي |    |        |    |       |    |       |    |       |    | الموافقات |       |       | الشهر العربي |          |        |
|----------------|----|--------|----|-------|----|-------|----|-------|----|-----------|-------|-------|--------------|----------|--------|
| العشاء         |    | المغرب |    | العصر |    | الظھر |    | الشرق |    | الغبر     | الطلع | البرج | سهيل         | الاسبوع  | الايام |
| د              | س  | د      | س  | د     | س  | د     | س  | د     | س  | د         | س     | د     | س            | د        | س      |
| ١٢٠            | ١٢ | -      | ٩  | ٤٢    | ٦  | ٣٥    | ١  | ٩     | ١١ | ٢٩        | ١     | ٩     | ١٦٥          | الثلاثاء | ١٦     |
| ١٢٠            | -  | -      | ٤٢ | ٢٤    |    |       |    | ٨     | ٣٨ | ٢         | ١٠    | ١٦٦   | الأربعاء     | ١٧       |        |
| ١٢٠            | -  | -      | ٤٢ | ٢٤    |    |       |    | ٨     | ٣٨ | ٢         | ١١    | ١٦٧   | الخميس       | ١٨       |        |
| ٢٠             | -  | -      | ٤١ | ٢٤    |    |       |    | ٧     | ٣٧ | ٤         | ١٢    | ١٦٨   | الجمعة       | ١٩       |        |
| ٣٠             | -  | -      | ٤١ | ٢٢    |    |       |    | ٦     | ٣٦ | ٥         | ١٣    | ١٦٩   | السبت        | ٢٠       |        |
| ١٢٠            | ١٢ | -      | ٩  | ٤١    | ٦  | ٢٢    | ١  | ٥     | ١١ | ٣٥        | ٦     | ١٤    | ١٧٠          | الأحد    | ٢١     |
| ١٢٠            | ١٢ | -      |    | ٤١    |    | ٢٢    | ١  | ٤     | ١١ | ٣٤        | ٧     | ١٥    | ١٧١          | الاثنين  | ٢٢     |
| ٢٠             |    |        | ٤٠ | ٢٢    |    |       |    | ٣     | ٣٣ | ٨         | ١٦    | ١٧٢   | الثلاثاء     | ٢٣       |        |
| ٢٠             |    |        | ٤٠ | ٢١    |    |       |    | ٢     | ٣٢ | ٩         | ١٧    | ١٧٣   | الأربعاء     | ٢٤       |        |
| ٢٠             |    |        | ٤٠ | ٢٠    |    |       |    | ١     | ٣١ | ١٠        | ١٨    | ١٧٤   | الخميس       | ٢٥       |        |
| ٢٠             |    |        | ٤٠ | ٢٩    | ١٢ | ٥٩    |    |       | ٢٩ | ١١        | ١٩    | ١٧٥   | الجمعة       | ٢٦       |        |
| ١٢٠            | ١٢ | -      | ٩  | ٤٠    | ٦  | ٢٩    | ١٢ | ٥٨    | ١١ | ٢٨        | ١٢    | ٢٠    | ١٧٦          | السبت    | ٢٧     |
| ٢٠             |    |        | ٤٠ | ٢٨    |    | ٥٦    |    |       | ٢٦ | ١٣        | ٢١    | ١٧٧   | الأحد        | ٢٨       |        |
| ٢٠             |    |        | ٢٩ | ٢٧    |    | ٥٤    |    |       | ٢٤ | ١         | ٢٢    | ١٧٨   | الاثنين      | ٢٩       |        |
| ١٢٠            | ١٢ |        | ٩  | ٢٩    | ٦  | ٢٧    | ١٢ | ٥٣    | ١١ | ٢٣        | ٢     | ٢٣    | ١٧٩          | الثلاثاء | ٣٠     |

وما استعصى على قوم منال اذا الاقدام كان لهم ركابا

بقية يناير (١) وأول فبراير (٢) شباط ٢٨ يومًا لعام ١٩٧٥م

| ملاحظات | التوقيت الزوالى |          |         |   |       |   |       |    |        |    | الشهر الأفرنجي |   |    |   |
|---------|-----------------|----------|---------|---|-------|---|-------|----|--------|----|----------------|---|----|---|
|         | الغبر           |          | الشرق   |   | الظهر |   | العصر |    | المغرب |    | العشاء         |   |    |   |
|         | د               | س        | د       | س | د     | س | د     | س  | د      | س  | د              | س |    |   |
|         | الايام          |          | الاسبوع |   |       |   |       |    |        |    |                |   |    |   |
|         | ٢٨              | الثلاثاء | ٥٥      | ٤ | ٢٥    | ٦ | ١٥    | ١١ | ٥٨     | ٢  | ١٤             | ٥ | ٤٤ | ٦ |
|         | ٢٩              | الاربعاء | ٥٤      |   | ٢٤    |   | ١٥    | ٥٨ |        | ١٥ |                |   | ٤٥ |   |
|         | ٣٠              | الخميس   | ٥٤      |   | ٢٤    |   | ١٥    | ٥٨ |        | ١٦ |                |   | ٤٦ |   |
|         | ٢١              | الجمعه   | ٥٣      |   | ٢٣    |   | ١٥    | ٥٩ |        | ١٦ |                |   | ٤٦ |   |
|         | ٣١              | السبت    | ٥٢      |   | ٢٢    |   | ١٥    | ٥٩ |        | ١٧ |                |   | ٤٧ |   |
|         | ٢٢              | الاحد    | ٥٢      | ٤ | ٢٢    | ٦ | ١٥    | ٥٩ | ٢      | ١٨ | ٥              |   | ٤٨ |   |
|         | ٣               | الاثنين  | ٥١      |   | ٢١    |   | ١٥    | -  | ٣      | ١٨ |                |   | ٤٨ |   |
|         | ٤               | الثلاثاء | ٥١      |   | ٢١    |   | ١٥    | -  | -      | ١٩ |                |   | ٤٩ |   |
|         | ٥               | الاربعاء | ٥٠      |   | ٢٠    |   | ١٥    | -  | -      | ٢٠ |                |   | ٥٠ |   |
|         | ٦               | الخميس   | ٥٠      |   | ٢٠    |   | ١٥    | ١  | ١      | ٢٠ |                |   | ٥٠ |   |
|         | ٧               | الجمعه   | ٤٩      |   | ١٩    |   | ١٥    | ١  | ١      | ٢٠ |                |   | ٥٠ |   |
|         | ٨               | السبت    | ٤٩      | ٤ | ١٩    | ٦ | ١٥    | ١١ | ١      | ٢١ | ٥              |   | ٥١ | ٦ |
|         | ٩               | الاحد    | ٤٩      |   | ١٩    |   | ١٥    | ١  | ١      | ٢١ |                |   | ٥١ |   |
|         | ١٠              | الاثنين  | ٤٨      |   | ١٨    |   | ١٥    | ٢  | ٢      | ٢٢ |                |   | ٥٢ |   |
|         | ١١              | الثلاثاء | ٤٨      | ٤ | ١٨    | ٦ | ١٥    | ١١ | ٢      | ٢٢ | ٥              |   | ٥٢ | ٦ |

## « طالع النعائم »

فى ٣ محرم و ١٥ كانون الثانى يوافق طالع  
( النعائم ) • وتقول العرب : اذا طلعت النعائم ،  
ابيضت البهائم ، من الصقيع الدائم ، وطال  
الليل للقائم • ولا يزرع فيه شئ لجمود جريان  
العروق من شدة البرد • وهو الطالع الرابع من  
طوالع الشتاء •

## « برج الدلو » ١١ - ٣٠ يوما

فى ٨ محرم و ٢٠ كانون الثانى - يناير يدخل  
برج ( الدلو ) يحمده فيه غرس النخل والشجر ،  
ويستحسن فيه تقليم العنب والتين ، ويشتد  
فيه البرد ، وهو البرج الثانى من بروج الشتاء •  
وفيه تبذر بذور البامية والمحجب ( المبح )  
والملوخية والقطن ، والجوز واللوز ، والخوخ  
والرمان ، ابتداء جريان الماء فى العود •

## « طالع البلدة »

فى ١٦ محرم و ٢٨ كانون الثانى يوافق طالع  
( البلدة ) ويقال فيه : اوله محرق وآخره مورك •  
يزرع فيه البطيخ والقطن • وهو الطالع الخامس  
من طوالع الشتاء •

## « طالع الذابح »

فى ٢٩ محرم و ١٠ شباط - فبراير يوافق طالع  
( سعد الذابح ) اذا قطع فيه جذع النخل أو  
الشجر سوس ، ويورق فيه الخوخ والرمان  
والمشمش ، وثلاث الذابح من فصل الشتاء ،  
وبقيته من فصل الربيع •

## الصلاة

ان المسلم حقا يعلم ان الصلاة ليست مجرد اقوال وافعال تؤدي بلا وعى ولا تدبر ولا حضور قلب بل ان لها هدفا لا بد ان يدركه المصلي ليستفيد من الصلاة وحتى يصل الى الغاية النبيلة منها وحتى تنتقل به الى عالم الشعور والاحساس وتصبح الصلاة له منهجا من مناهج التربية السليمة .

وها هو القرآن يوضح ان الصلاة التى تؤدي على وجهها الصحيح باستكمال اركانها وخشوع القلب فيها والتدبر فيما يناجى به المصلي ربه من آيات الله انها لا بد وان توصله الى كرم الخلق وطهارة النفس والعفاف ومورده موارد الصلاح والفلاح فيحافظ على طاعة ربه ويبتعد عن المعاصى والفساد وينشأ فى نفسه وازع يربطه بالحق ويحول بينه وبين الباطل وصدق الله وحده .  
( واقم الصلاة ان الصلاة تنهى عن الفحشاء والمنكر )

ان الصلاة فى حقيقتها تربية سامية او وسيلة من وسائل التربية الاسلامية بل هى اعظم وسيلة تفرس فى قلب المسلم حقيقة الايمان بالله وتخلق فى قلبه الشعور الصادق برقابة الله عليه ( والله يعلم ماتسرون وما تعلنون ) .

الصلاة تعود صاحبها على طاعة أمر خالقه وامثال

حكمه والمبادرة الى اداء واجباته بكل فرح وسرور  
والمسلم يكتسب منها ثبات العقيدة وطمأنينة القلب  
والقوة السامية فى مواجهة احداث الحياة فيعيش  
المحافظ على الصلاة فى سعادة وخير فى كل حالاته ( عجباً  
لامر المؤمن ان امره كله عجب ان اعطى سراء فشكر  
فكان خير له وان اعطى ضراء فصبر فكان خير له ان  
امرته كله عجب ولا يكون هذا الا للمؤمن ) •

فالانسان بطبعه يجزع حين يمسه اليأس فيضجر  
ويغشاه اليأس وتغمره الكآبة كما انه بطبعه يتبطر  
ويتكبر ويفخر اذا احاط به الخير وتراكت عليه النعماء  
فيطغى وينسى حق الضعفاء والمعوزين •  
ولكن المسلم الذى يقيم الصلاة على حقيقتها يكتسب  
من صلاته قوة القلب وثبات المشاعر فلا يتقلب احساسه  
مع تقلب الايام بين الخير والشر بل يقابل الشدائد  
بوجه باسم وقلب مطمئن يعلم ان الله تعالى هو الذى يغير  
ويبدل وان قدرته وارادته تسير الحياة بعلم وحكمة  
وصدق الله وحده •

( ان الانسان خلق هلوعاً اذ مسه الشر جزوعاً واذ  
مسه الخير منوعاً الا المصلين الذين هم على صلاتهم  
دائمون ) •

صَفْرٌ

الشَّهْرُ الثَّانِي

١٣٩٥ هـ ٣. يَوْمًا

أَوْلَدُ الْأَرْبَعَاءِ الْمَوَافِقِ ١٢ فَبْرَايِرِ - شَبَاطِ ١٩٧٥ م



ق ل و ا : يزورك أحمد وتزوره قلت : الفضائل لاتفارق مجلسه

غرة صفر (٢٠) ٣٠ لعام ١٣٩٥ هـ

| التوقيت العربى |    |        |   |       |    |       |    | الموافقات |    |       | اشهر العربى |        |         |      |          |    |
|----------------|----|--------|---|-------|----|-------|----|-----------|----|-------|-------------|--------|---------|------|----------|----|
| العشاء         |    | المغرب |   | العصر |    | الظھر |    | التردد    |    | الغجر |             | الايام | الاسبوع |      |          |    |
| د              | س  | د      | س | د     | س  | د     | س  | د         | س  | الطلع | البرق       |        |         | سويل |          |    |
| ١              | ٣٠ | ١٢     | - | ٩     | ٣٩ | ٦     | ٢٦ | ١٢        | ٥٢ | ١١    | ٢٢          | ٢      | ٢٤      | ١٨٠  | الاربعاء | ١  |
|                | ٣٠ |        | - |       | ٣٩ |       | ٢٥ |           | ٥٠ |       | ٢٠          | ٤      | ٢٥      | ١٨١  | الخميس   | ٢  |
|                | ٣٠ |        | - |       | ٣٩ |       | ٢٤ |           | ٤٨ |       | ١٨          | ٥      | ٢٦      | ١٨٢  | الجمعه   | ٣  |
|                | ٣٠ |        | - |       | ٣٩ |       | ٢٢ |           | ٤٦ |       | ١٦          | ٦      | ٢٧      | ١٨٣  | السبت    | ٤  |
|                | ٣٠ |        | - |       | ٣٩ |       | ٢٢ |           | ٤٤ |       | ١٤          | ٧      | ٢٨      | ١٨٤  | الاحد    | ٥  |
| ١              | ٣٠ | ١٢     | - | ٩     | ٣٨ | ٦     | ٢٢ | ١١        | ٤٣ | ١١    | ١٣          | ٨      | ٢٩      | ١٨٥  | الاثنين  | ٦  |
|                | ٣٠ |        | - |       | ٣٨ |       | ٢١ |           | ٤١ |       | ١١          | ٩      | ٣٠      | ١٨٦  | الثلاثاء | ٧  |
|                | ٣٠ |        | - |       | ٣٨ |       | ٢١ |           | ٤٠ |       | ١٠          | ١٠     | ١       | ١٨٧  | الاربعاء | ٨  |
|                | ٣٠ |        | - |       | ٣٨ |       | ٢٠ |           | ٣٩ |       | ٩           | ١١     | ٢       | ١٨٨  | الخميس   | ٩  |
|                | ٣٠ |        | - |       | ٣٨ |       | ١٩ |           | ٣٨ |       | ٨           | ١٢     | ٣       | ١٨٩  | الجمعه   | ١٠ |
|                | ٣٠ |        | - |       | ٣٧ |       | ١٩ |           | ٣٧ |       | ٧           | ١٣     | ٤       | ١٩٠  | السبت    | ١١ |
| ١              | ٣٠ | ١٢     | - | ٩     | ٣٧ | ٦     | ١٨ | ١٢        | ٣٦ | ١١    | ٦           | ١      | ٥       | ١٩١  | الاحد    | ١٢ |
|                | ٣٠ |        | - |       | ٣٧ |       | ١٨ |           | ٣٥ |       | ٥           | ٢      | ٦       | ١٩٢  | الاثنين  | ١٣ |
|                | ٣٠ |        | - |       | ٣٦ |       | ١٧ |           | ٣٤ |       | ٤           | ٣      | ٧       | ١٩٣  | الثلاثاء | ١٤ |
| ١              | ٣٠ | ١٢     | - | ٩     | ٣٦ | ٦     | ١٦ | ١٢        | ٣٢ | ١١    | ٢           | ٤      | ٨       | ١٩٤  | الاربعاء | ١٥ |

ان زارنى فبفضله أو زرتہ فلفضله • والفضل فى الحالين له

| ملاحظات | بقية فبراير - شباط (٢٠)، ٢٨ يوماً لعام ١٩٧٥م |          |       |   |       |   |       |    |        |   |              |        |    |   |
|---------|--|----------|-------|---|-------|---|-------|----|--------|---|--------------|--------|----|---|
|         | التوقيت الزوالى                              |          |       |   |       |   |       |    |        |   | الشهر الاقرب |        |    |   |
|         | الفجر  |          | الورد |   | الظهر |   | العصر |    | المغرب |   |              | العشاء |    |   |
|         | د  | س        | د     | س | د     | س | د     | س  | د      | س | د            | س      |    |   |
|         | ١٢   | الاربعاء | ٤٨    | ٤ | ١٨    | ٦ | ١١    | ٥٠ | ٢      | ٣ | ٢٢           | ٥      | ٥٣ | ٦ |
|         | ١٣   | الخميس   | ٤٧    |   | ١٧    |   | ٥٠    |    | ٢      |   | ٢٤           |        | ٥٤ |   |
|         | ١٤   | الجمعه   | ٤٦    |   | ١٦    |   | ٥٠    |    | ٣      |   | ٢٤           |        | ٥٤ |   |
|         | ١٥   | السبت    | ٤٦    |   | ١٦    |   | ٥٠    |    | ٣      |   | ٢٥           |        | ٥٥ |   |
|         | ١٦   | الاحد    | ٤٥    |   | ١٥    |   | ٥٠    |    | ٤      |   | ٢٦           |        | ٥٦ |   |
|         | ١٧   | الاثنين  | ٤٤    | ٤ | ١٤    | ٦ | ١١    | ٥٠ | ٤      | ٣ | ٢٦           | ٥      | ٥٦ | ٦ |
|         | ١٨   | الثلاثاء | ٤٣    |   | ١٣    |   | ٥٠    |    | ٥      |   | ٢٧           |        | ٥٧ |   |
|         | ١٩   | الاربعاء | ٤٢    |   | ١٢    |   | ٥٠    |    | ٦      |   | ٢٨           |        | ٥٨ |   |
|         | ٢٠   | الخميس   | ٤١    |   | ١١    |   | ٥٠    |    | ٦      |   | ٢٩           |        | ٥٩ |   |
|         | ٢١   | الجمعه   | ٤٠    |   | ١٠    |   | ٥٠    |    | ٧      |   | ٢٠           |        | -  | ٧ |
|         | ٢٢   | السبت    | ٢٩    |   | ٩     |   | ٥٠    |    | ٧      |   | ٢١           |        | ١  |   |
|         | ٢٣   | الاحد    | ٢٨    | ٤ | ٨     | ٦ | ١١    | ٥٠ | ٨      | ٣ | ٢٢           | ٥      | ٢  | ٧ |
|         | ٢٤   | الاثنين  | ٢٨    | ٤ | ٨     |   | ٥٠    |    | ٨      |   | ٢٣           |        | ٣  |   |
|         | ٢٥   | الثلاثاء | ٢٧    |   | ٧     |   | ٥٠    |    | ٨      |   | ٢٤           |        | ٤  |   |
|         | ٢٦   | الاربعاء | ٢٧    | ٤ | ٧     | ٦ | ١١    | ٥٠ | ٩      | ٣ | ٢٥           | ٥      | ٥  | ٧ |

ان القلوب لاجناد مجندة لله في الارض بالاھواء تعترف

بقية صفر (٢) ٣٠ يوماً لعام ١٣٩٥ هـ

| التوقيت العربي |    |        |    |       |    |       |    |        |    | الموافقات |       |       | الشهر العربي |          |        |
|----------------|----|--------|----|-------|----|-------|----|--------|----|-----------|-------|-------|--------------|----------|--------|
| العشاء         |    | المغرب |    | العصر |    | الظھر |    | الزّور |    | انجھر     | الطلع | البرج | سهيل         | الاسبوع  | الايام |
| د              | س  | د      | س  | د     | س  | د     | س  | د      | س  | د         | د     | د     | د            | د        | د      |
| ١٢             | ٣٠ | -      | ١٢ | ٩     | ٣٦ | ٦     | ١٦ | ١٢     | ٣١ | ١١        | ٥     | ٩     | ١٩٥          | الخميس   | ١٦     |
| ٣              |    | -      |    | ٣٥    |    | ١٥    |    | ٣      | ١١ | -         | ٦     | ١٠    | ١٩٦          | الجمعة   | ١٧     |
| ٣              |    | -      |    | ٢٤    |    | ١٥    |    | ٢٩     | ١٠ | ٥٩        | ٧     | ١١    | ١٩٧          | السبت    | ١٨     |
| ٢              |    | -      |    | ٢٤    |    | ١٤    |    | ٣٧     |    | ٥٧        | ٨     | ١٢    | ١٩٨          | الاحد    | ١٩     |
| ٣              |    | -      |    | ٢٣    |    | ١٣    |    | ٢٥     |    | ٥٥        | ٩     | ١٣    | ١٩٩          | الاثنين  | ٢٠     |
| ١              | ٣٠ | ١٢     | -  | ٩     | ٢٢ | ٦     | ١٢ | ١٢     | ٢٣ | ١٠        | ٥٢    | ١٠    | ٢٠٠          | الثلاثاء | ٢١     |
| ٢              |    | -      |    | ٣٢    |    |       | ١١ |        | ٢٢ | ٥٢        | ١١    | ١٥    | ٢٠١          | الاربعاء | ٢٢     |
| ٢              |    | -      |    | ٣١    |    |       | ١٠ |        | ٢١ | ٥٠        | ١٢    | ١٦    | ٢٠٢          | الخميس   | ٢٣     |
| ٢              |    | -      |    | ٣١    |    |       | ١٠ |        | ١٩ | ٤٩        | ١٣    | ١٧    | ٢٠٣          | الجمعة   | ٢٤     |
| ٢              |    | -      |    | ٣١    |    |       | ٩  |        | ١٧ | ٤٧        | ١     | ١٨    | ٢٠٤          | السبت    | ٢٥     |
| ٢              |    | -      |    | ٣٠    |    |       | ٨  |        | ١٦ | ٤٦        | ٢     | ١٩    | ٢٠٥          | الاحد    | ٢٦     |
| ١              | ٣٠ | ١٢     | -  | ٥     | ٢٩ | ٦     | ٨  | ١٢     | ١٥ | ١٠        | ٤٥    | ٣     | ٢٠٠          | الاثنين  | ٢٧     |
| ٢              |    | -      |    | ٢٨    |    |       | ٧  |        | ١٣ | ٤٣        | ٤     | ٢١    | ٢٠٧          | الثلاثاء | ٢٨     |
| ٣              |    | -      |    | ٢٨    |    |       | ٦  |        | ١٢ | ٤٢        | ٥     | ٢٢    | ٢٠٨          | الاربعاء | ٢٩     |
| ١              | ٣٠ | ١٢     | -  | ٩     | ٢٨ | ٦     | ٦  | ١٢     | ١١ | ١٠        | ٤١    | ٦     | ٢٠٩          | الخميس   | ٣٠     |

فما تعارف منها فهو مؤتلف وما تناكر منها فهو مختلف

| ملاحظات | بقية فبراير ٢٨ يوماً وأول مارس آذار (٣) لعام ١٩٧٥ م |   |        |    |       |    |       |    |        |    |        |          |              |         |
|---------|---|---|--------|----|-------|----|-------|----|--------|----|--------|----------|--------------|---------|
|         | التوقيت الزوالى                                     |   |        |    |       |    |       |    |        |    |        |          | الشهر الهجري |         |
|         | الغدير  |   | الزروق |    | الظفر |    | العصر |    | المغرب |    | العشاء |          | الايام       | الاسبوع |
|         | د   | س | د      | س  | د     | س  | د     | س  | د      | س  | د      | س        |              |         |
|         | ٣٦  | ٤ | ٦      | ٦  | ٥٠    | ١١ | ٩     | ٣  | ٣٦     | ٥  | ٦      | ٧        | الخميس       | ٢٧      |
|         | ٣٦  | ٦ | ٥      | ٥١ | ١١    | ٩  | ٩     | ٣٧ | ٧      | ٧  | ٧      | الجمعة   | ٢٨           |         |
|         | ٣٥  | ٥ | ٥      | ٥١ | ١١    | ١٠ | ١٠    | ٣٨ | ٨      | ٨  | ٨      | السبت    | ١            |         |
|         | ٣٥  | ٥ | ٥      | ٥١ | ١١    | ١٠ | ١٠    | ٣٩ | ٩      | ٩  | ٩      | الاحد    | ٢            |         |
|         | ٣٤  | ٤ | ٤      | ٥١ | ١١    | ١٠ | ١٠    | ٤٠ | ١٠     | ١٠ | ١٠     | الاثنين  | ٣            |         |
|         | ٣٤  | ٤ | ٤      | ٥١ | ١١    | ١١ | ١١    | ٤١ | ١١     | ١١ | ٧      | الثلاثاء | ٤            |         |
|         | ٣٣  | ٣ | ٣      | ٥١ | ١١    | ١١ | ١١    | ٤٢ | ١٢     | ١٢ | ١٢     | الاربعاء | ٥            |         |
|         | ٣٣  | ٣ | ٣      | ٥١ | ١١    | ١١ | ١١    | ٤٢ | ١٢     | ١٢ | ١٢     | الخميس   | ٦            |         |
|         | ٣٢  | ٢ | ٢      | ٥٢ | ١٢    | ١٢ | ١٢    | ٤٣ | ١٣     | ١٣ | ١٣     | الجمعة   | ٧            |         |
|         | ٣١  | ١ | ١      | ٥٢ | ١٢    | ١٢ | ١٢    | ٤٣ | ١٣     | ١٣ | ١٣     | السبت    | ٨            |         |
|         | ٣٠  | - | -      | ٥٢ | ١٢    | ١٢ | ١٢    | ٤٤ | ١٤     | ١٤ | ١٤     | الاحد    | ٩            |         |
|         | ٢٩  | ٤ | ٥      | ٥٩ | ١١    | ١٣ | ١٣    | ٤٤ | ٥      | ١٤ | ٧      | الاثنين  | ١٠           |         |
|         | ٢٨  | ٥ | ٥      | ٥٨ | ١١    | ١٣ | ١٣    | ٤٤ | ٥      | ١٤ | ٧      | الثلاثاء | ١١           |         |
|         | ٢٧  | ٥ | ٥      | ٥٧ | ١١    | ١٣ | ١٣    | ٤٥ | ٥      | ١٥ | ٧      | الاربعاء | ١٢           |         |
|         | ٢٦  | ٤ | ٥      | ٥٦ | ١١    | ١٣ | ١٣    | ٤٥ | ٥      | ١٥ | ٧      | الخميس   | ١٣           |         |

## أفضل الجهاد كلمة حق عند سلطان جائر

### « برج الحوت » ١٢ - ٣٠ يوما

فى ٨ صفر و ١٩ شباط يدخل برج ( الحوت ) وهو آخر بروج السنة وثالث بروج الشتاء ، وهو ٣٠ يوما فى السنة البسيطة و ٣١ فى السنة الكبيسة وهذه السنة ١٩٧٥ م . بسيطة .  
ظل الزوال ٦ ستة أقدام فى هذا البرج ثم يتناقص حتى يصل الى ٤ أقدام فى آخره كأول برج الحمل .

### « طالع بلع »

وفى ١٢ صفر ٢٣ فبراير - شباط يوافق طالع بلع تكثر فيه الامطار باذن الله فى اغلب الاقطار تقول العرب : اذا طلع بلع اقتحم الربع ولها اهله الهبع .

### « طالع السعود »

وفى ٢٥ صفر ٨ آذار يوافق طالع السعود وبطلوعه يعتدل الزمان وتزهر الاعشاب وتقول العرب : اذا طلع سعد السعود ذاب كل جمود واخضر كل عود وكره فى الشمس القعود وبطلوعه يدخل أول أيام الحسوم .

## حكمة صلاة الجماعة

ان الاجتماع روح التضامن والتآخي بين الجماعات والأمة وبه تحققت الحياة القومية . وحصل التعاون والتآلف بين الأفراد فاذا اجتمع المسلمون فى اليوم خمس مرات واتجهت قلوبهم الى مقصد واحد هو أداء الطاعة والعبادة لله ، وقفوا فى صفوفهم سواسيه الرئيس والمرؤوس ، والسيد والمسود ، كان ذلك وسيلة الى قبول عبادتهم جميعا ، ويقبل الله المفضول ببركة الفاضل ، وهم القوم لا يشقى بهم جلسهم وبها تقوى الرابطة الودية بينهم ويحصل التفاهم والتناصح بعضهم لبعض ويتعلم جاهلهم من عالمهم ويأخذ قويهم بيد ضعيفهم وبهذه الاجتماعات يتمكن الامام من تفقد قومه والسؤال عن غاب منهم لذلك من الواجب أن يكون الامام هو أول مواصل لحضور الجماعة للصلوات . .  
والا فلا خير فيه .

وبالجمله . . فالجماعة مدرسة الأخلاق والآداب وأكبر مرب للنفوس ، فان الفضائل والاخلاق العالية متفرقة فى الأفراد والمرء مرآة أخيه فبكثرة الاجتماع تتمثل الفضائل أمام الأعين ، واذا وجد الانسان فى نفسه صفة نقص انسلخ منها وتناساها واذا وجدها خالية من صفة كمال تخلق بها غيره حرص أن يتخلق بها فهناك يكسب الخير والشرف ويألف بكرام الناس فتصفو المعاشرة وتطيب الحياة ويدرك الخير الوفير .

وما أحسن ما قيل فى هذا المعنى :

من عاشر الاشراف عاش مشرفا

ومعاشر الاندال غير مشرف

## ( الاسلام يقر الملكية للفرد )

ان نظام الاسلام الاقتصادى لا مثيل له بين كل  
الانظمة الاقتصادية فهو فريد فى عزه وكرامته وهو  
يأخذ محاسن الرأسمالية ولا يقبل شيئاً من عيوبها  
ويحتوى على محاسن الاشتراكية .. ويبعد شرها وسوء  
عاقبتها .

ان أفضل ما يبرز من نظامه .. احترام الملكية  
الفردية ولكنه يحارب تكديس الثروة والاحتكار وجمعها  
فى يد فئة قليلة .. بل يوجب عليهم اخراج الجزء  
المطلوب .. وهذا ما سيفصل تحت عنوان الزكاة ..  
وتخفيف الطغيان فى أحد الصفحات الآتية .

ان ما أتى به الاسلام من التشريع يحفظ أموال الأمة  
والأفراد ويهدف الى الاقتصاد والنافع المجدى بالطبقات  
الفقيرة فيمن أدى واجب الله عليه .

رَبِيعُ الْأَوَّلِ

الشَّهْرُ الثَّلَاثُ

١٣٩٥ هـ ٣٠ يَوْمًا

أولها الجمعة الموافق ١٤ مارس - آذار ١٩٧٥ م



تجلى مولد الهادى وعت بشائره البوادى والقصابا

غرة ربيع الاول ٣٠٠٢٣ يوم العام ١٣٩٥ هـ

| التوقيت العربى |    |        |    |       |    |       |    |        |    | الموافقات |    |         | الشهر العربى |      |          |        |
|----------------|----|--------|----|-------|----|-------|----|--------|----|-----------|----|---------|--------------|------|----------|--------|
| الغدير         |    | البروق |    | الظفر |    | العصر |    | المغرب |    | المساء    |    | الاطالع | البيج        | سهيد | الاسبوع  | الايام |
| د              | س  | د      | س  | د     | س  | د     | س  | د      | س  | د         | س  |         |              |      |          |        |
| ١٠             | ٤٠ | ١٠     | ١٢ | ٥     | ٦  | ٢٨    | ٩  | -      | ١٢ | ٣٠        | ١  | ٧       | ٢٤           | ٢١٠  | الجمعة   | ١      |
| ٣٨             | ٣٨ | ٨      | ٤  | ٤     | ٦  | ٢٧    | ٢٧ | ٢٧     | ٢٧ | ٢٠        | ٢  | ٨       | ٢٥           | ٢١١  | السبت    | ٢      |
| ٣٦             | ٣٦ | ٦      | ٤  | ٤     | ٦  | ٢٧    | ٢٧ | ٢٧     | ٢٧ | ٢٠        | ٣  | ٩       | ٢٦           | ٢١٢  | الاحد    | ٣      |
| ٣٥             | ٣٥ | ٥      | ٤  | ٤     | ٦  | ٢٧    | ٢٧ | ٢٧     | ٢٧ | ٢٠        | ٣  | ١٠      | ٢٧           | ٢١٣  | الاثنين  | ٤      |
| ٣٤             | ٣٤ | ٤      | ٤  | ٤     | ٦  | ٢٧    | ٢٧ | ٢٧     | ٢٧ | ٢٠        | ٣  | ١١      | ٢٨           | ٢١٤  | الثلاثاء | ٥      |
| ٣٢             | ٣٢ | ٢      | ١٢ | ٢     | ٦  | ٢٦    | ٩  | -      | ١٢ | ٣٠        | ٦  | ١٢      | ٢٩           | ٢١٥  | الاربعاء | ٦      |
| ٣٠             | ٣٠ | -      | ١٢ | ١     | ١٢ | ٢٦    | ٢٦ | ٢٦     | ٢٦ | ٣٠        | ٧  | ١٣      | ٣٠           | ٢١٦  | الخميس   | ٧      |
| ٢٩             | ٢٩ | ١١     | ٥٩ | -     | ١١ | ٢٥    | ٢٥ | ٢٥     | ٢٥ | ٢٠        | ٨  | ١٤      | ١            | ٢١٧  | الجمعة   | ٨      |
| ٢٨             | ٢٨ | ٨      | ٥٨ | -     | ١١ | ٢٥    | ٢٥ | ٢٥     | ٢٥ | ٢٠        | ٩  | ١٥      | ٢            | ٢١٨  | السبت    | ٩      |
| ٢٦             | ٢٦ | ٦      | ٥٦ | ٥٩    | ٥  | ٢٤    | ٢٤ | ٢٤     | ٢٤ | ٢٠        | ١٠ | ١٦      | ٣            | ٢١٩  | الاحد    | ١٠     |
| ٢٥             | ٢٥ | ٥      | ٥٥ | ٥٥    | ٥  | ٢٣    | ٢٣ | ٢٣     | ٢٣ | ٢٠        | ١١ | ١٧      | ٤            | ٢٢٠  | الاثنين  | ١١     |
| ٢٣             | ٢٣ | ١٠     | ٥٣ | ١١    | ٥٨ | ٢٢    | ٩  | -      | ١٢ | ٣٠        | ١٢ | ١٨      | ٥            | ٢٢١  | الثلاثاء | ١٢     |
| ٢١             | ٢١ | ٥      | ٥١ | ٥٧    | ٥  | ٢٢    | ٢٢ | ٢٢     | ٢٢ | ٣٠        | ١٣ | ١٩      | ٦            | ٢٢٢  | الاربعاء | ١٣     |
| ١٩             | ١٩ | ١٩     | ٤٩ | ٥٦    | ٥  | ٢٢    | ٢٢ | ٢٢     | ٢٢ | ٣٠        | ١٤ | ٢٠      | ٧            | ٢٢٣  | الخميس   | ١٤     |
| ١٧             | ١٧ | ١٠     | ٤٧ | ١١    | ٥٥ | ٢١    | ٩  | -      | ١٢ | ٣٠        | ١٥ | ٢١      | ٨            | ٢٢٤  | الجمعة   | ١٥     |

وأسدت للبرية بنت وهب يدا بيضاء طوقت الرقابا

| ملاحظات | بقية مارس - آذار (٣)، ٣١ يوماً لعام ١٩٧٥م |          |       |    |       |   |       |    |        |   |        |   |              |         |
|---------|---|----------|-------|----|-------|---|-------|----|--------|---|--------|---|--------------|---------|
|         | التوقيت الزوالي                           |          |       |    |       |   |       |    |        |   |        |   | الشهر الفرجي |         |
|         | بفجر                                      |          | الزور |    | الظفر |   | العصر |    | المغرب |   | العشاء |   | الايام       | الاسبوع |
|         | د   | س        | د     | س  | د     | س | د     | س  | د      | س | د      | س |              |         |
|         | ١٤  | الجمعة   | ٢٥    | ٤  | ٥٥    | ٥ | ٥١    | ١١ | ١٣     | ٣ | ٤٥     | ٥ | ١٥           | ٧       |
|         | ١٥  | السبت    | ٢٤    |    | ٥٤    |   | ٥١    |    | ١٣     |   | ٤٥     |   | ١٥           |         |
|         | ١٦  | الاحد    | ٢٣    |    | ٥٣    |   | ٥١    |    | ١٣     |   | ٤٦     |   | ١٦           |         |
|         | ١٧  | الاثنين  | ٢٢    |    | ٥٢    |   | ٥٠    |    | ١٣     |   | ٤٦     |   | ١٦           |         |
|         | ١٨  | الثلاثاء | ٢٠    |    | ٥٠    |   | ٥٠    |    | ١٣     |   | ٤٧     |   | ١٧           |         |
|         | ١٩  | الاربعاء | ١٩    | ٤  | ٤٩    | ٥ | ٤٩    | ١١ | ١٣     | ٣ | ٤٧     | ٥ | ١٧           | ٧       |
|         | ٢٠  | الخميس   | ١٨    | ١١ | ٤٨    |   | ٤٩    |    | ١٣     |   | ٤٨     |   | ١٨           |         |
|         | ٢١  | الجمعة   | ١٧    | ١٧ | ٤٧    |   | ٤٩    |    | ١٣     |   | ٤٨     |   | ١٨           |         |
|         | ٢٢  | السبت    | ١٦    | ١٦ | ٤٦    |   | ٤٨    |    | ١٢     |   | ٤٩     |   | ١٩           |         |
|         | ٢٣  | الاحد    | ١٥    | ١٥ | ٤٥    |   | ٤٨    |    | ١٣     |   | ٤٩     |   | ١٩           |         |
|         | ٢٤  | الاثنين  | ١٤    | ١٤ | ٤٤    |   | ٤٧    |    | ١٢     |   | ٤٩     |   | ١٩           |         |
|         | ٢٥  | الثلاثاء | ١٣    | ٤  | ٤٣    | ٥ | ٤٧    | ١١ | ١٢     | ٢ | ٥٠     | ٥ | ٢٠           | ٧       |
|         | ٢٦  | الاربعاء | ١٢    | ٤  | ٤٢    | ٥ | ٤٧    |    | ١٢     |   | ٥٠     |   | ٢٠           |         |
|         | ٢٧  | الخميس   | ١٠    | ١٠ | ٤٠    |   | ٤٦    |    | ١٢     |   | ٥١     |   | ٢١           |         |
|         | ٢٨  | الجمعة   | ٩     | ٤  | ٣٩    | ٥ | ٤٦    | ١١ | ١٢     | ٣ | ٥١     | ٥ | ٢١           | ٧       |

ولد الهدى فالكائنات ضياء وفم الزمان تبسم وسناء

بقية ربيع الأول (٣) ٣٠ يوماً لعام ١٣٩٥ هـ

| التوقيت العربي |    |        |   |       |   | الموافقات |    |       | الشهر العربي |       |    |         |       |          |        |         |
|----------------|----|--------|---|-------|---|-----------|----|-------|--------------|-------|----|---------|-------|----------|--------|---------|
| العشاء         |    | المغرب |   | العصر |   | الظهر     |    | الزود |              | الغبر |    | الاطالع | البرج | سهي      | الايام | الاسبوع |
| د              | س  | د      | س | د     | س | د         | س  | د     | س            | د     | س  |         |       |          |        |         |
| ١٣             | ١٢ | -      | ٩ | ٢١    | ٥ | ٥٤        | ١١ | ٤٥    | ١٠           | ١٥    | ٩  | ٩       | ٢٢٥   | السبت    | ١٦     |         |
| ٢٠             |    |        |   | ٢٠    |   | ٥٣        |    | ٤٣    |              | ١٢    | ١٠ | ٩       | ٢٢٦   | الاحد    | ١٧     |         |
| ٣٠             |    |        |   | ١٩    |   | ٥٢        |    | ٤١    |              | ١١    | ١١ | ١١      | ٢٢٧   | الاثنين  | ١٨     |         |
| ٣٠             |    |        |   | ١٨    |   | ٥١        |    | ٣٩    |              | ٩     | ١٢ | ١٢      | ٢٢٨   | الثلاثاء | ١٩     |         |
| ٣٠             |    |        |   | ١٧    |   | ٥٠        |    | ٣٧    |              | ٧     | ١٣ | ١٣      | ٢٢٩   | الاربعاء | ٢٠     |         |
| ١٣             | ١٢ | -      | ٩ | ١٦    | ٥ | ٤٩        | ١١ | ٣٦    | ١٠           | ٦     | ١٤ | ١٤      | ٢٣٠   | الخميس   | ٢١     |         |
| ٣٠             |    |        |   | ١٦    |   | ٤٨        |    | ٣٤    |              | ٤     | ٢  | ١٥      | ٢٣١   | الجمعة   | ٢٢     |         |
| ٣٠             |    |        |   | ١٥    |   | ٤٧        |    | ٣٣    |              | ٢     | ٣  | ١٦      | ٢٣٢   | السبت    | ٢٣     |         |
| ٣٠             |    |        |   | ١٥    |   | ٤٦        |    | ٣١    | ١٠           | ١     | ٤  | ١٧      | ٢٣٣   | الاحد    | ٢٤     |         |
| ٣٠             |    |        |   | ١٤    |   | ٤٥        |    | ٢٩    | ٩            | ٥٩    | ٥  | ١٨      | ٢٣٤   | الاثنين  | ٢٥     |         |
| ٣٠             |    |        |   | ١٣    |   | ٤٤        |    | ٢٨    | ٥٨           | ٥٨    | ٦  | ١٩      | ٢٣٥   | الثلاثاء | ٢٦     |         |
| ١٣             | ١٢ | -      | ٩ | ١٣    | ٥ | ٤٣        | ١١ | ٢٦    | ٩            | ٥٦    | ٧  | ٢٠      | ٢٣٦   | الاربعاء | ٢٧     |         |
| ٣٠             |    |        |   | ١٢    |   | ٤٢        |    | ٢٤    | ٥٤           | ٥٤    | ٨  | ٢١      | ٢٣٧   | الخميس   | ٢٨     |         |
| ٣٠             |    |        |   | ١٢    |   | ٤٢        |    | ٢٣    | ٥٣           | ٥٣    | ٩  | ٢٢      | ٢٣٨   | الجمعة   | ٢٩     |         |
| ١٣             | ١٢ | -      | ٩ | ١١    | ٥ | ٤١        | ١١ | ٢١    | ٩            | ٥١    | ١٠ | ٢٣      | ٢٣٩   | السبت    | ٣٠     |         |

ان الرسول لسيف يستضاء به مهند من سيوف الله مسلول

| ملاحظات | بقية مارس (٣)، واول ابريل (٤)، لعام ١٩٧٥ م |          |      |   |        |   |       |    |        |   |                |   |    |   |
|---------|--|----------|------|---|--------|---|-------|----|--------|---|----------------|---|----|---|
|         | التوقيت الزواني                            |          |      |   |        |   |       |    |        |   | الشهر الافرنجي |   |    |   |
|         | انغير                                      |          | سرور |   | الظهور |   | العصر |    | المغرب |   | الغاء          |   |    |   |
|         | د  | س        | د    | س | د      | س | د     | س  | د      | س | د              | س |    |   |
| الايام  |  | الاسبوع  |      |   |        |   |       |    |        |   |                |   |    |   |
|         | ٢٩   | السبت    | ٨    | ٤ | ٢٨     | ٥ | ٤٦    | ١١ | ١٢     | ٣ | ٥٢             | ٥ | ٢٢ | ٧ |
|         | ٣٠   | الاحد    | ٧    |   | ٣٧     |   | ٤٥    |    | ١١     |   | ٥٣             |   | ٢٣ |   |
|         | ٣١   | الاثنين  | ٦    |   | ٣٦     |   | ٤٥    |    | ١١     |   | ٥٣             |   | ٢٣ |   |
|         | ١  | الثلاثاء | ٥    |   | ٣٥     |   | ٤٤    |    | ١١     |   | ٥٤             |   | ٢٤ |   |
|         | ٢  | الاربعاء | ٤    |   | ٣٤     |   | ٤٤    |    | ١١     |   | ٥٤             |   | ٢٤ |   |
|         | ٣  | الخميس   | ٣    | ٤ | ٣٣     | ٥ | ٤٣    | ١١ | ١١     | ٣ | ٥٥             | ٥ | ٢٥ | ٧ |
|         | ٤  | الجمعة   | ١    |   | ٣١     |   | ٤٣    |    | ١٠     |   | ٥٥             |   | ٢٥ |   |
|         | ٥  | السبت    | -    | ٤ | ٣٠     |   | ٤٣    |    | ١٠     |   | ٥٥             |   | ٢٥ |   |
|         | ٦  | الاحد    | ٥٨   | ٢ | ٢٨     |   | ٤٢    |    | ١٠     |   | ٥٦             |   | ٢٦ |   |
|         | ٧  | الاثنين  | ٥٧   |   | ٢٧     |   | ٤١    |    | ١٠     |   | ٥٦             |   | ٢٦ |   |
|         | ٨  | الثلاثاء | ٥٦   |   | ٢٦     |   | ٤١    |    | ١٠     |   | ٥٦             |   | ٢٦ |   |
|         | ٩  | الاربعاء | ٥٤   | ٣ | ٢٤     | ٥ | ٤٠    | ١١ | ٩      | ٣ | ٥٧             | ٥ | ٢٧ | ٧ |
|         | ١٠   | الخميس   | ٥٢   |   | ٢٢     |   | ٤٠    |    | ٩      |   | ٥٧             |   | ٢٧ |   |
|         | ١١   | الجمعة   | ٥١   |   | ٢١     |   | ٤٠    |    | ٩      |   | ٥٧             |   | ٢٧ |   |
|         | ١٢   | السبت    | ٥٠   | ٣ | ٢٠     | ٥ | ٤٠    | ١١ | ٩      | ٣ | ٥٨             | ٥ | ٢٨ | ٧ |

## « برج الحمل »

وفى ٨ ربيع أول الموافق ٢١ آذار يدخل برج الحمل  
وبدخوله يوافق طالع الاخبية وهو أول برج من بروج  
فصل الربيع وفيه يتساوى الليل والنهار وتقول العرب:  
إذا طلع سعد الاخبية دهمت الاسقية وخلت من الناس  
الابنية وذكروا ان الطفل اذا فطم فيه سهل عليه الفطام  
ونوؤه منسوب الى الاسد .

وفيه نمو الاشجار وصلاح الاثمار تبذر فيه جميع  
البذور الصيفية وتغرس الاشجار .

## « طالع المقدم »

١ - فى ٢١ ربيع اول و ٣ نيسان - ابريل يوافق  
طالع ( المقدم ) ينعقد فيه اللوز والتفاح ، وبرده  
يهلك الاثمار ، اوان انقطاع البلغم من الابدان ،  
وأوان زرع الارز وحصاد المنطة وقوة هيجان  
البراغيث . نهوا فيه عن اكل السمك المالح ،  
يتحرك الزكام والصداع ، ويشرب الدواء . أمر  
فيه بترك الدثار وقلع العمامة اول معالجة  
الامراض .

## ( مقتطفات فى حكم الزكاة )

- ١ - الزكاة لغة هى النماء والزيادة يقال زكا ماله ومن معانى الزكاة الطهارة والابتعاد عن الشرك والمعاصى قال تعالى ( قد افلح من زكاها وقد خاب من دساها ) .
- ٢ - شرعا حق معلوم أوجهه الله فى مقدار من المال على مالكي الاموال تصرف للفقراء والمساكين وبقية الاصناف الثمانية المذكورة فى كتاب الله .
- ٣ - هى الركن الثالث من أركان الاسلام . وملعون من فرق بينها وبين الصلاة . ولا يقبل الله صلاة من لا يؤدى الزكاة من ماله .
- ٤ - حكمة التشريع فى اخراج الزكاة . هى اقامة مجتمع متآلف متوآد . يأخذ الفقير حقه اليسير من الغنى الموجد فيراه تفضلا منه . ومن حكمة التشريع شكر النعمة وابتغاء مرضاة موجدها ، وقطع اسباب الاحقاد بين الافراد وتطهير النفس من البخل والشح والتقتير ووضع فضل الاموال فى اماكنها المطلوبة وجعلها وسيلة للانتفاع بين الناس فى هذه الحياة .

واخراج الزكاة من صاحب المال تربية خلقية  
يتربى بها الانسان على الكرم والجود والسخاء .

٥ - ومانع الزكاة ان كان جاحدا لوجوبها فهو كافر  
تؤخذ منه الزكاة قهرا ويقتل ان اصر على جحود  
وجوبها .

اما اذا منعها شحا وبخلا فانه يستتاب وتترك له  
فرصة للرجوع الى رشده فان تاب ورجع واناب  
والا اخذت منه الزكاة قهرا ، وعزر على منعها  
امام ملأ من الناس .

٦ - ومقدارها فى النقود وعروض التجارة ربع  
العشر . أى (٢ر٥) ريالان ونصف فى كل  
مائة ريال .

٧ - ووقت اخراجها دوران الحول على المال البالغ  
للنصاب ومقدار النصاب مائة ريال تقريبا . واذا  
حال الحول على عروض التجارة . يزكى الاصل  
والمصلحة . بعد التقدير للعروض بقيمة المثل  
عند دوران الحول . وتتكرر الزكاة على اموال  
التجارة والنقود فى كل عام مرة واحدة .

رَبِيعُ الثَّانِي

الشَّهْرُ الرَّابِعُ

١٣٩٥ هـ ٢٩ يَوْمًا

أولُه الأحد الموافق ١٣ أبريل - نيسان ١٩٧٥ م



ليس للرحمة معنى الا العدل

غرة ربيع الثاني (٤) ٢٩ يوماً لعام ١٣٩٥ هـ

التوقيت العربي

الموافقات

الشهر العربي

| العشاء |    | المغرب |   | العصر |   | الظهر |    | التردد |   | الضيق |    | الطلع | البرج | سهيل | الايام | الاسبوع  |    |
|--------|----|--------|---|-------|---|-------|----|--------|---|-------|----|-------|-------|------|--------|----------|----|
| د      | س  | د      | س | د     | س | د     | س  | د      | س | د     | س  |       |       |      |        |          |    |
| ١٢٠    | ١٢ | -      | ٩ | ١٠    | ٥ | ٤٠    | ١١ | ١٩     | ٩ | ٤٩    | ١١ | ١١    | ٢٤    | ٢٤٠  | ٢٤٠    | الاحد    | ١  |
| ٣٠     |    |        |   | ٩     |   | ٣٩    |    | ١٨     |   | ٤٨    |    | ١٢    | ٢٥    | ٢٤١  | ٢٤١    | الاثنين  | ٢  |
| ٣٠     |    |        |   | ٨     |   | ٣٨    |    | ١٦     |   | ٤٦    |    | ١٣    | ٢٦    | ٢٤٢  | ٢٤٢    | الثلاثاء | ٣  |
| ٣٠     |    |        |   | ٨     |   | ٣٨    |    | ١٥     |   | ٤٥    |    | ١     | ٢٧    | ٢٤٣  | ٢٤٣    | الاربعاء | ٤  |
| ٣٠     |    |        |   | ٧     |   | ٣٧    |    | ١٤     |   | ٤٤    |    | ٢     | ٢٨    | ٢٤٤  | ٢٤٤    | الخميس   | ٥  |
| ١٢٠    | ١٢ | -      | ٩ | ٧     | ٥ | ٣٦    | ١١ | ١٣     | ٩ | ٤٣    |    | ٢     | ٢٩    | ٢٤٥  | ٢٤٥    | الجمعة   | ٦  |
| ٣٠     |    |        |   | ٥     |   | ٣٥    |    | ١١     |   | ٤١    |    | ٤     | ٣٠    | ٢٤٦  | ٢٤٦    | السبت    | ٧  |
| ٣٠     |    |        |   | ٥     |   | ٣٥    |    | ١٠     |   | ٤٠    |    | ٥     | ٣١    | ٢٤٧  | ٢٤٧    | الاحد    | ٨  |
| ٣٠     |    |        |   | ٤     |   | ٣٤    |    | ٩      |   | ٣٩    |    | ٦     | ١     | ٢٤٨  | ٢٤٨    | الاثنين  | ٩  |
| ٣٠     |    |        |   | ٤     |   | ٣٤    |    | ٧      |   | ٣٧    |    | ٧     | ٢     | ٢٤٩  | ٢٤٩    | الثلاثاء | ١٠ |
| ٣٠     |    |        |   | ٣     |   | ٣٣    |    | ٦      |   | ٣٦    |    | ٨     | ٣     | ٢٥٠  | ٢٥٠    | الاربعاء | ١١ |
| ١٢٠    | ١٢ | -      | ٩ | ٢     | ٥ | ٣٢    | ١١ | ٥      | ٩ | ٣٥    |    | ٩     | ٤     | ٢٥١  | ٢٥١    | الخميس   | ١٢ |
| ٣٠     |    |        |   | ٢     |   | ٣٢    |    | ٤      |   | ٣٤    |    | ١٠    | ٥     | ٢٥٢  | ٢٥٢    | الجمعة   | ١٣ |
| ٣٠     |    |        |   | ١     |   | ٣١    |    | ٣      |   | ٣٢    |    | ١١    | ٦     | ٢٥٣  | ٢٥٣    | السبت    | ١٤ |
| ١٢٠    | ١٢ | -      | ٩ | -     | ٥ | ٣١    | ١١ | ١      | ٩ | ٣١    |    | ١٢    | ٧     | ٢٥٤  | ٢٥٤    | الاحد    | ١٥ |

وليس للقوة معنى الا الظلم

| ملاحظات | بقية ابريل - نيسان (٤)، عام ١٩٧٥ م |    |        |    |       |   |       |    |        |    |       |    |                |         |
|---------|------------------------------------|----|--------|----|-------|---|-------|----|--------|----|-------|----|----------------|---------|
|         | التوقيت الزواني                    |    |        |    |       |   |       |    |        |    |       |    | الشهر الافرنجي |         |
|         | العشاء                             |    | المغرب |    | العصر |   | الظهر |    | التردد |    | الفجر |    | الايام         | الاسبوع |
|         | د                                  | س  | د      | س  | د     | س | د     | س  | د      | س  | د     | س  |                |         |
|         | ٧                                  | ٢٨ | ٥      | ٥٨ | ٣     | ٩ | ١١    | ٢٩ | ٥      | ١٩ | ٢     | ٤٩ | الاحد          | ١٣      |
|         |                                    | ٢٩ |        | ٥٩ |       | ٩ |       | ٢٩ |        | ١٨ |       | ٤٨ | الاثنين        | ١٤      |
|         |                                    | ٢٩ |        | ٥٩ |       | ٨ |       | ٢٩ |        | ١٧ |       | ٤٧ | الثلاثاء       | ١٥      |
|         |                                    | ٣٠ | ٦      | -  |       | ٨ |       | ٢٨ |        | ١٦ |       | ٤٦ | الاربعاء       | ١٦      |
|         |                                    | ٣١ |        | ١  |       | ٨ |       | ٢٨ |        | ١٥ |       | ٤٥ | الخميس         | ١٧      |
|         | ٧                                  | ٣١ | ٦      | ١  | ٣     | ٨ | ١١    | ٢٨ | ٥      | ١٤ | ٣     | ٤٤ | الجمعة         | ١٨      |
|         |                                    | ٣١ | ٦      | ١  |       | ٧ |       | ٢٨ |        | ١٣ |       | ٤٣ | السبت          | ١٩      |
|         |                                    | ٣٢ |        | ٢  |       | ٧ |       | ٣٧ |        | ١٢ |       | ٤٢ | الاحد          | ٢٠      |
|         |                                    | ٣٢ |        | ٢  |       | ٧ |       | ٣٧ |        | ١١ |       | ٤١ | الاثنين        | ٢١      |
|         |                                    | ٣٢ |        | ٣  |       | ٦ |       | ٢٦ |        | ١٠ |       | ٤٠ | الثلاثاء       | ٢٢      |
|         |                                    | ٣٣ |        | ٣  | ٣     |   | ١١    | ٢٦ |        | ٩  | ٣     | ٣٩ | الاربعاء       | ٢٣      |
|         | ٧                                  | ٣٣ | ٦      | ٣  | ٣     | ٦ | ١١    | ٢٦ | ٥      | ٩  | ٣     | ٣٩ | الخميس         | ٢٤      |
|         |                                    | ٣٤ |        | ٣  |       | ٦ |       | ٢٦ |        | ٨  |       | ٣٨ | الجمعة         | ٢٥      |
|         |                                    | ٣٤ |        | ٤  |       | ٦ |       | ٢٥ |        | ٨  |       | ٣٨ | السبت          | ٢٦      |
|         | ٧                                  | ٣٤ | ٦      | ٤  | ٣     | ٦ | ١١    | ٢٥ | ٥      | ٧  | ٣     | ٣٧ | الاحد          | ٢٧      |

ليس الظريف بكامل في ظرفه حتى يكون عن الحرام عفيفا

بقية ربيع الثاني (٤) ، ٢٩ يوماً لعام ١٣٩٥ هـ

| التوقيت العربي |    |        |    |       |    |       |    |        |   | الموافقات |    |       | الشهر العربي |        |         |        |
|----------------|----|--------|----|-------|----|-------|----|--------|---|-----------|----|-------|--------------|--------|---------|--------|
| العشاء         |    | المغرب |    | العصر |    | الظهر |    | الشرور |   | الغبر     |    | الطلع | البرج        | سهي    | الاسبوع | الايام |
| د              | س  | د      | س  | د     | س  | د     | س  | د      | س | د         | س  |       |              |        |         |        |
| ١٣             | ١٢ | -      | ٩  | -     | ٥  | ٣     | ١١ | -      | ٩ | ٣٠        | ١٣ | ٨     | ٢٥٥          | الاشين | ١٦      |        |
| ٣٠             |    |        | ٨  | ٥٩    | ٣٠ | ١٠    | ٥٩ | ٢٩     |   | ١         | ٩  | ٢٥٦   | الثلاثاء     | ١٧     |         |        |
| ٢٠             |    |        | ٥٩ | ٢٩    | ٥٨ | ٥٨    | ٢٨ | ٢٨     |   | ٢         | ١٠ | ٢٥٧   | الاربعاء     | ١٨     |         |        |
| ٣٠             |    |        | ٥٩ | ٢٩    | ٥٧ | ٥٧    | ٢٧ | ٢٧     |   | ٣         | ١١ | ٢٥٨   | الخميس       | ١٩     |         |        |
| ٢٠             |    |        | ٥٨ | ٢٨    | ٥٦ | ٥٦    | ٢٦ | ٢٦     |   | ٤         | ١٢ | ٢٥٩   | الجمعة       | ٢٠     |         |        |
| ١٣             | ١٢ | -      | ٨  | ٥٨    | ٥  | ٢٧    | ١٠ | ٥٥     | ٩ | ٢٥        | ٥  | ١٣    | ٢٦٠          | السبت  | ٢١      |        |
| ٢٠             |    |        | ٥٨ | ٢٧    | ٥٤ | ٥٤    | ٢٤ | ٢٤     |   | ٦         | ١٤ | ٢٦١   | الاحد        | ٢٢     |         |        |
| ٢٠             |    |        | ٥٨ | ٢٦    | ٥٢ | ٥٢    | ٢٢ | ٢٢     |   | ٧         | ١٥ | ٢٦٢   | الاثنين      | ٢٣     |         |        |
| ٢٠             |    |        | ٥٨ | ٢٦    | ٥١ | ٥١    | ٢١ | ٢١     |   | ٨         | ١٦ | ٢٦٣   | الثلاثاء     | ٢٤     |         |        |
| ٢٠             |    |        | ٥٨ | ٢٥    | ٤٩ | ٤٩    | ١٩ | ١٩     |   | ٩         | ١٧ | ٢٦٤   | الاربعاء     | ٢٥     |         |        |
| ٢٠             |    |        | ٥٧ | ٢٤    | ٤٨ | ٤٨    | ١٨ | ١٨     |   | ١٠        | ١٨ | ٢٦٥   | الخميس       | ٢٦     |         |        |
| ١٣             | ١٢ | -      | ٨  | ٥٧    | ٥  | ٢٤    | ١٠ | ٤٧     | ٩ | ١٧        | ١١ | ١٩    | ٢٦٦          | الجمعة | ٢٧      |        |
| ٢٠             |    |        | ٥٧ | ٢٣    | ٤٦ | ٤٦    | ١٦ | ١٦     |   | ١٢        | ٢٠ | ٢٦٧   | السبت        | ٢٨     |         |        |
| ١٣             | ١٢ | -      | ٨  | ٥٧    | ٥  | ٢٣    | ١٠ | ٤٥     | ٩ | ١٥        | ١٣ | ٢١    | ٢٦٨          | الاحد  | ٢٩      |        |

فاذا تورع عن محارم ربه فهناك يدعوه الأنام ظريفا

| ملاحظات | بقية ابريل - نيسان ٤١، واوائل مايو - ايار ٥، لعام ١٩٧٥ م |    |        |    |       |    |       |   |        |   |                |    |   |
|---------|--|----|--------|----|-------|----|-------|---|--------|---|----------------|----|---|
|         | التوقيت الزوال   |    |        |    |       |    |       |   |        |   | الشهر الافرنجى |    |   |
|         | الغدير   |    | التردد |    | الظهر |    | العصر |   | المغرب |   | العشاء         |    |   |
|         | د  | س  | د      | س  | د     | س  | د     | س | د      | س | د              | س  |   |
| الايام  | الاسبوع  | د  | س      | د  | س     | د  | س     | د | س      | د | س              |    |   |
| ٢٨      | الاثنين  | ٢٧ | ٣      | ٧  | ٥     | ٢٥ | ١١    | ٦ | ٣      | ٤ | ٦              | ٢٤ | ٧ |
| ٢٩      | الثلاثاء   | ٢٦ | ٦      | ٢٤ |       | ٢٤ |       | ٦ |        | ٥ |                | ٢٥ |   |
| ٣٠      | الاربعاء   | ٢٥ | ٥      | ٢٤ |       | ٢٤ |       | ٦ |        | ٥ |                | ٢٥ |   |
| ٣١      | الخميس   | ٢٤ | ٤      | ٢٤ |       | ٢٤ |       | ٦ |        | ٥ |                | ٢٥ |   |
| ١       | الجمعة   | ٢٢ | ٣      | ٢٤ |       | ٢٤ |       | ٦ |        | ٦ |                | ٢٦ |   |
| ٢       | السبت  | ٢٢ | ٣      | ٢٤ | ٥     | ٢٤ | ١١    | ٦ | ٣      | ٦ | ٦              | ٢٦ | ٧ |
| ٣       | الاحد  | ٣١ | ١      | ٢٢ |       | ٢٢ |       | ٥ |        | ٦ |                | ٢٦ |   |
| ٤       | الاثنين  | ٣٠ | -      | ٢٢ | ٥     | ٢٢ |       | ٥ |        | ٧ |                | ٢٧ |   |
| ٥       | الثلاثاء   | ٢٩ | ٥٩     | ٢٢ | ٤     | ٢٢ |       | ٥ |        | ٧ |                | ٢٧ |   |
| ٦       | الاربعاء   | ٢٨ | ٥٨     | ٢٢ | ٥٨    | ٢٢ |       | ٥ |        | ٧ |                | ٢٧ |   |
| ٧       | الخميس   | ٢٧ | ٥٧     | ٢٢ | ٥٧    | ٢٢ |       | ٥ |        | ٨ |                | ٢٨ |   |
| ٨       | الجمعة   | ٢٦ | ٣      | ٢٢ | ٤     | ٢٢ | ١١    | ٥ | ٣      | ٨ | ٦              | ٢٨ | ٧ |
| ٩       | السبت  | ٢٦ | ٢٦     | ٢٢ | ٥٦    | ٢٢ |       | ٥ |        | ٩ |                | ٢٩ |   |
| ١٠      | الاحد  | ٢٥ | ٣      | ٢٢ | ٤     | ٢٢ | ١١    | ٥ | ٣      | ٩ | ٦              | ٢٩ | ٧ |

« طالع المؤخر »

فى ٤ ربيع الثانى و ١٦ نيسان يوافق طالع ( المؤخر ) يستحسن فيه تلقيح النخل ، وليس بعده تلقيح ، ويحمد فيه غرس النخل والاشجار ذوات الثمر ، ويستحسن فيه البذور الصيفية كلها ، الا انها متأخرة عن ميعادها المطلوب .

( برج الثور ) ٣١ يوما

فى ٩ ربيع الثانى و ٢١ نيسان - ابريل يدخل ( برج الثور ) وهو البرج الثانى من بروج فصل الربيع يزرع فيه ما يزرع فى برج الحمل ، ويقتضى فيه الاعتناء بالسقى ، ويشترط فى هذا البرج أن لايجف تراب الارض المغروسة حديثا . غطوس الثريا فى ١٣ - ١٧ منه .

( طالع الرشا )

فى ١٧ ربيع الثانى و ٢٩ نيسان - ابريل يوافق طالع ( الرشا ) وبطلوعه غيوب الثريا وفى الغالب يكون مطره غزيرا باذن الله ، وتهب فيه رياح عالية ، يقال لها : بارح المشمش . يحمد فيه غرس النخل .

## مقتطفات من أحاديث الرسول

### صلى الله عليه وسلم

- ١ - ليغشين امتى من بعدى فتن كقطع الليل ، يصبح الرجل فيها مؤمنا ويمسى كافرا • ويبيع أقوام دينهم بعرض من الدنيا قليل •  
( رواه الحاكم )
- ٢ - الذى تفوته صلاة العصر كأنما وتر أهله وماله •  
( متفق عليه )
- ٣ - الليل والنهار مطيتان فاركبوهما بلاغا الى الآخرة  
( رواه ابن عدى )
- ٤ - ماء زمزم لما شرب له من شربه لمرض شفاه الله ،  
او لجوع اشبعه الله او لحاجة قضاها الله • ماء  
زمزم شفاء من كل داء •  
( رواه الديلمى )
- ٥ - ما آمن بى من بات شعبان وجاره جائع الى جانبه  
وهو يعلم به •  
( رواه البزار )
- ٦ - ما اجتمع قوم فتفرقوا عن غير ذكر الله • وصلاة  
على النبى صلى الله عليه وسلم الا كأنما تفرقوا عن  
جيفة حمار ، وكان ذلك المجلس عليهم حسرة •  
( رواه أحمد )
- ٧ - ما استفاد المؤمن بعد تقوى الله عز وجل خيرا من

زوجة سالحة ان امرها اطاعته • وان نظر اليها  
اسرته • وان اقسام عليها ابرته • وان غاب عنها  
نصحته فى نفسها وماله •

( رواه ابن ماجه )

٨ - ما ازداد رجل من السلطان قربا الا ازداد من الله  
بعدا • ولا كثرت اتباعه من اهل زيغ • الا  
كبرت شياطينه • ولا كثر ماله الا اشتد حسابه •  
( رواه هناد )

٩ - ما بعث الله من نبي ولا استخلف من خليفة الا  
كانت له بطانتان • بطانة تأمره بالمعروف وتحضه  
عليه • وبطانة تأمره بالشر وتحضه عليه  
فالمعصوم من عصمه الله تعالى •

( رواه البخارى )

١٠ - ما أصر من استغفر وان عاد فى اليوم سبعين  
مرة •

( رواه الترميذى )

١١ - ما اكل احد طعاما قط خيرا من أن يأكل من  
عمل يده • وان نبي الله داود كان يأكل من  
عمل يده •

( رواه البخارى )

١٢ - ما اهدى المرء المسلم لأخيه هدية افضل من كلمة  
حكمة يزيده الله بها هدى او يرده عن ردى •

( رواه البيهقى )

جُمَادَى الْأُولَى  
الشَّهْرُ الْخَامِسُ  
١٣٩٥ هـ ٣٠ يَوْمًا

أوله الاثنين الموافق ١٢ مايو - ايار ١٩٧٥ م



وهل يدفع الانسان ماهو واقع وهل يعلم الانسان ماهو كاسب

غرة جمادى الاولى (٥) ، ٣٠ يوماً لعام ١٣٩٥ هـ

| الشهر العربي |          | الموافقات |    | التوقيت العربي |       |       |       |        |        | الايام | الاسبوع | سهيل | البرج | الظالع |   |
|--------------|----------|-----------|----|----------------|-------|-------|-------|--------|--------|--------|---------|------|-------|--------|---|
|              |          |           |    | الغجر          | الشرط | الظفر | العصر | المغرب | العشاء |        |         |      |       |        |   |
| د            | س        | د         | س  | د              | س     | د     | س     | د      | س      | د      | س       | د    | س     | د      | س |
| ١            | الاشين   | ٢٦٩       | ٢٢ | ١٤             | ٩     | ٤٤    | ١٠    | ٢٢     | ٥      | ٥٦     | ٨       | -    | ١٢    | ٣٠     | ١ |
| ٢            | الثلاثاء | ٢٧٠       | ٢٣ | ١٣             | ١٣    | ٤٣    | ٢٢    | ٢٢     | ٥٦     |        |         |      |       | ٣٠     |   |
| ٣            | الاربعاء | ٢٧١       | ٢٤ | ١١             | ١١    | ٤١    | ٢١    | ٢١     | ٥٦     |        |         |      |       | ٣٠     |   |
| ٤            | الخميس   | ٢٧٢       | ٢٥ | ١٠             | ١٠    | ٤٠    | ٢٠    | ٢٠     | ٥٦     |        |         |      |       | ٣٠     |   |
| ٥            | الجمعة   | ٢٧٣       | ٢٦ | ٩              | ٩     | ٣٩    | ٢٠    | ٢٠     | ٥٥     |        |         |      |       | ٣٠     |   |
| ٦            | السبت    | ٢٧٤       | ٢٧ | ٨              | ٨     | ٣٨    | ١٠    | ١٩     | ٥٥     | ٨      | -       | ١٢   | ٣٠    | ١      |   |
| ٧            | الاحد    | ٢٧٥       | ٢٨ | ٧              | ٧     | ٣٧    | ١٩    | ١٩     | ٥٥     |        |         |      |       | ٣٠     |   |
| ٨            | الاشين   | ٢٧٦       | ٢٩ | ٦              | ٦     | ٣٦    | ١٨    | ١٨     | ٥٥     |        |         |      |       | ٣٠     |   |
| ٩            | الثلاثاء | ٢٧٧       | ٣٠ | ٤              | ٩     | ٣٤    | ١٧    | ١٧     | ٥٤     |        |         |      |       | ٣٠     |   |
| ١٠           | الاربعاء | ٢٧٨       | ٣١ | ٣              | ١٠    | ٣٣    | ١٧    | ١٧     | ٥٤     |        |         |      |       | ٣٠     |   |
| ١١           | الخميس   | ٢٧٩       | ١  | ٢              | ١١    | ٣٢    | ١٦    | ١٦     | ٥٣     |        |         |      |       | ٣٠     |   |
| ١٢           | الجمعة   | ٢٨٠       | ٢  | ١              | ١٢    | ٣١    | ١٠    | ١٦     | ٥٣     | ٨      | -       | ١٢   | ٣٠    | ١      |   |
| ١٣           | السبت    | ٢٨١       | ٣  | ١٣             | ٨     | ٢٩    | ١٥    | ١٥     | ٥٣     |        |         |      |       | ٣٠     |   |
| ١٤           | الاحد    | ٢٨٢       | ٤  | ١              | ٥٨    | ٢٨    | ١٤    | ١٤     | ٥٣     |        |         |      |       | ٣٠     |   |
| ١٥           | الاشين   | ٢٨٣       | ٥  | ٢              | ٥٧    | ٢٧    | ١٠    | ١٤     | ٥٣     | ٨      | -       | ١٢   | ٣٠    | ١      |   |

وهل لقضاء الله في الناس غالب وهل من قضاء الله في الناس هارب

| ملاحظات | بقية مايو - ايار (٥، ٣١) يوماً لعام ١٩٧٥ م |    |       |    |       |   |        |    |        |    |        |    | الشهر الاقرب |    |
|---------|--|----|-------|----|-------|---|--------|----|--------|----|--------|----|--------------|----|
|         | التوقيت الزوال                             |    |       |    |       |   |        |    |        |    |        |    |              |    |
|         | المغرب                                     |    | العصر |    | الظهر |   | السرود |    | المغرب |    | الايام |    |              |    |
|         | د  | س  | د     | س  | د     | س | د      | س  | د      | س  |        |    |              |    |
|         | ٧  | ٤٠ | ٦     | ١٠ | ٣     | ٥ | ١١     | ٣٢ | ٤      | ٥٥ | ٣      | ٢٥ | الاثنين      | ١٢ |
|         |  | ٤٠ |       | ١٠ |       | ٥ |        | ٣١ |        | ٥٤ |        | ٢٤ | الثلاثاء     | ١٣ |
|         |  | ٤١ |       | ١١ |       | ٥ |        | ٣١ |        | ٥٤ |        | ٢٤ | الأربعاء     | ١٤ |
|         |  | ٤١ |       | ١١ |       | ٥ |        | ٣١ |        | ٥٢ |        | ٢٣ | الخميس       | ١٥ |
|         |  | ٤١ |       | ١٢ |       | ٥ |        | ٣١ |        | ٥٢ |        | ٢٢ | الجمعة       | ١٦ |
|         | ٧  | ٤٣ | ٦     | ١٢ | ٣     | ٥ | ١١     | ٣٠ | ٤      | ٥١ | ٣      | ٢١ | السبت        | ١٧ |
|         |  | ٤٢ |       | ١٢ |       | ٥ |        | ٣٠ |        | ٥٠ |        | ٢٠ | الأحد        | ١٨ |
|         |  | ٤٣ |       | ١٣ |       | ٥ |        | ٣٠ |        | ٤٩ |        | ١٩ | الاثنين      | ١٩ |
|         |  | ٤٣ |       | ١٣ |       | ٥ |        | ٣٠ |        | ٤٨ |        | ١٨ | الثلاثاء     | ٢٠ |
|         |  | ٤٣ |       | ١٣ |       | ٦ |        | ٢٩ |        | ٤٧ |        | ١٧ | الأربعاء     | ٢١ |
|         |  | ٤٣ |       | ١٣ |       | ٦ |        | ٢٩ |        | ٤٦ |        | ١٦ | الخميس       | ٢٢ |
|         | ٧  | ٤٤ | ٦     | ١٤ | ٣     | ٦ | ١١     | ٢٩ | ٤      | ٤٥ | ٣      | ١٥ | الجمعة       | ٢٣ |
|         |  | ٤٤ |       | ١٤ |       | ٦ |        | ٢٩ |        | ٤٥ |        | ١٥ | السبت        | ٢٤ |
|         |  | ٤٥ |       | ١٥ |       | ٦ |        | ٢٩ |        | ٤٤ |        | ١٤ | الأحد        | ٢٥ |
|         | ٧  | ٤٥ | ٦     | ١٥ | ٣     | ٧ | ١١     | ٢٩ | ٤      | ٤٤ | ٣      | ١٤ | الاثنين      | ٢٦ |

على طلاب العز من مستقره ولا ذنب لي ان حاربتني المطالب

بقية جمادى الأولى (٥)، ٣٠ يوماً لعام ١٣٩٥ هـ

| التوقيت العربي |    |        |   |       |    | الموافقات |    |        | الشهر العربي |        |    |         |       |      |          |        |
|----------------|----|--------|---|-------|----|-----------|----|--------|--------------|--------|----|---------|-------|------|----------|--------|
| العشاء         |    | المغرب |   | العصر |    | الظهر     |    | الشروق |              | الغروب |    | الاطالع | النبج | سهير | الاسبوع  | الايام |
| د              | س  | د      | س | د     | س  | د         | س  | د      | س            | د      | س  |         |       |      |          |        |
| ١              | ٣٠ | ١٢     | - | ٨     | ٥٢ | ٥         | ١٢ | ١٠     | ٢٦           | ٨      | ٥٦ | ٣       | ٦     | ٢٨٤  | الثلاثاء | ١٦     |
|                | ٣٠ |        |   |       | ٥٢ |           | ١٣ |        | ٢٥           |        | ٥٥ | ٤       | ٧     | ٢٨٥  | الاربعاء | ١٧     |
|                | ٣٠ |        |   |       | ٥٢ |           | ١٢ |        | ٢٤           |        | ٥٤ | ٥       | ٨     | ٢٨٦  | الخميس   | ١٨     |
|                | ٣٠ |        |   |       | ٥٢ |           | ١٢ |        | ٢٣           |        | ٥٣ | ٦       | ٩     | ٢٨٧  | الجمعة   | ١٩     |
|                | ٣٠ |        |   |       | ٥١ |           | ١٢ |        | ٢٣           |        | ٥٣ | ٧       | ١٠    | ٢٨٨  | السبت    | ٢٠     |
| ١              | ٣٠ | ١٢     | - | ٨     | ٥١ | ٥         | ١١ | ١٠     | ٢٢           | ٨      | ٥٢ | ٨       | ١١    | ٢٨٩  | الاحد    | ٢١     |
|                | ٣٠ |        |   |       | ٥١ |           | ١١ |        | ٢١           |        | ٥١ | ٩       | ١٢    | ٢٩٠  | الاثنين  | ٢٢     |
|                | ٣٠ |        |   |       | ٥١ |           | ١٠ |        | ٢٠           |        | ٥٠ | ١٠      | ١٣    | ٢٩١  | الثلاثاء | ٢٣     |
|                | ٣٠ |        |   |       | ٥١ |           | ١٠ |        | ٢٠           |        | ٥٠ | ١١      | ١٤    | ٢٩٢  | الاربعاء | ٢٤     |
|                | ٣٠ |        |   |       | ٥٠ |           | ١٠ |        | ١٩           |        | ٤٩ | ١٢      | ١٥    | ٢٩٣  | الخميس   | ٢٥     |
|                | ٣٠ |        |   |       | ٥٠ |           | ٩  |        | ١٩           |        | ٤٩ | ١٣      | ١٦    | ٢٩٤  | الجمعة   | ٢٦     |
| ١              | ٣٠ | ١٢     | - | ٨     | ٥٠ | ٥         | ٩  | ١٠     | ١٨           | ٨      | ٤٨ | ١       | ١٧    | ٢٩٥  | السبت    | ٢٧     |
|                | ٣٠ |        |   |       | ٥٠ |           | ٩  |        | ١٨           |        | ٤٨ | ٢       | ١٨    | ٢٩٦  | الاحد    | ٢٨     |
|                | ٣٠ |        |   |       | ٥٠ |           | ٩  |        | ١٧           |        | ٤٧ | ٣       | ١٩    | ٢٩٧  | الاثنين  | ٢٩     |
| ١              | ٣٠ | ١٢     |   | ٨     | ٤٩ | ٥         | ٨  | ١٠     | ١٧           | ٨      | ٤٧ | ٤       | ٢٠    | ٢٩٨  | الثلاثاء | ٣٠     |

إذا الله لم يحرك مما تخافه فلا الدرع مناع ولا السيف قاضب

بقية مايو - ايار (٥) وأوائل يونيو - حزيران (٦) ٣٠ يوماً لعام ١٩٧٥م

ملاحظات

التوقيت الزوالم

الشهر الافرنجي

| الايام | الاسبوع  | المغرب |   | الزهور |   | العصر |    | المغرب |   | العشاء |   |    |   |
|--------|----------|--------|---|--------|---|-------|----|--------|---|--------|---|----|---|
|        |          | د      | س | د      | س | د     | س  | د      | س | د      | س |    |   |
| ٢٧     | الثلاثاء | ١٣     | ٣ | ٤٣     | ٤ | ٢٩    | ١١ | ٧      | ٣ | ١٦     | ٦ | ٤٦ | ٧ |
| ٢٨     | الاربعاء | ١٣     |   | ٤٣     |   | ٢٩    |    | ٧      |   | ١٦     |   | ٤٦ |   |
| ٢٩     | الخميس   | ١٢     |   | ٤٢     |   | ٢٩    |    | ٨      |   | ١٦     |   | ٤٦ |   |
| ٣٠     | الجمعة   | ١٢     |   | ٤٢     |   | ٢٩    |    | ٨      |   | ١٧     |   | ٤٧ |   |
| ٣١     | السبت    | ١٢     |   | ٤٢     |   | ٢٩    |    | ٨      |   | ١٧     |   | ٤٧ |   |
| ١      | الاحد    | ١١     | ٣ | ٤١     | ٤ | ٢٩    | ١١ | ٨      | ٣ | ١٨     | ٦ | ٤٨ | ٧ |
| ٢      | الاثنين  | ١١     |   | ٤١     |   | ٢٩    |    | ٩      |   | ١٨     |   | ٤٨ |   |
| ٣      | الثلاثاء | ١٠     |   | ٤٠     |   | ٢٩    |    | ٩      |   | ١٩     |   | ٤٩ |   |
| ٤      | الاربعاء | ١٠     |   | ٤٠     |   | ٢٩    |    | ٩      |   | ١٩     |   | ٤٩ |   |
| ٥      | الخميس   | ٩      | ٤ | ٣٩     | ٣ | ٢٩    | ١٠ | ١٠     | ٤ | ٢٠     | ٥ | ٥٠ |   |
| ٦      | الجمعة   | ٩      | ٣ | ٣٩     | ٣ | ٢٩    | ١٠ | ١٠     | ٣ | ٢١     | ٥ | ٥١ |   |
| ٧      | السبت    | ٩      | ٣ | ٣٩     | ٣ | ٢٩    | ١١ | ١٠     | ٣ | ٢١     | ٦ | ٥١ | ٧ |
| ٨      | الاحد    | ٩      |   | ٣٩     |   | ٢٩    |    | ١٠     |   | ٢١     |   | ٥١ |   |
| ٩      | الاثنين  | ٨      |   | ٣٨     |   | ٢٩    |    | ١١     |   | ٢٢     |   | ٥٢ |   |
| ١٠     | الثلاثاء | ٨      | ٢ | ٣٨     | ٤ | ٢٨    | ١١ | ١١     | ٣ | ٢٢     | ٦ | ٥٢ | ٧ |

## وإذا غضبت فانما هي غضبة \* في الحق لا ضغن ولا بغضاء

### « طالع الشرطين »

في ١ جمادى الأولى و ١٢ أيار ( مايو ) يوافق طالع الشرطين وهو أول النجوم الشامية ويسمى ثريا الصيف ، ويقال فيه : اذا طلع الشرطان اعتدل الزمان ، واخضرت الاوطان .

### « برج الجوزاء » ٣ - ٣٢ يوما

في ١١ جمادى الأولى الموافق ٢٢ ايار - مايو يدخل برج ( الجوزاء ) وهو البرج الاخير من فصل الربيع . تتحرك الصفراء ويضعف سلطان البلغم .

ابتداء البارح النفاخ وقوة ريح الشمال ، ويبتدئ تلون العنب وباكورة البطيخ الاصفر ، وتشهد فيه السموم . ايان نوادر البسر من بواكر النخل بمنطقة الاحساء وما جاورها .

### « طالع البطين »

٣ - ١٤ جمادى الأولى و ٢٥ أيار - مايو يوافق طالع البطين وهو أول نجوم البارح ، وقد اشتهر ببارح الحفار .

### « طالع الثريا »

٤ - في ٢٧ جمادى الأولى و ٧ حزيران - يونيو يوافق طالع ( الثريا ) فيه ترتفع اسباب التلف عن الثمار . ولعل هذا معنى الحديث الشريف : اذا طلع النجم لم يبق في الارض عاهة : وهو اول نجوم البارح . اشتهر اوانه بسرعة براء الجروح باذن الله تعالى ، لجفاف الجو ، ولذلك يستحسن فيه ختان الاولاد .

## الأمانة

ان الامم يرجى تقدمها اذا اتصفت بفضائل الاعمال  
واتخذت كل الواجبات وسيلة ومن اعظمها الأمانة . ومن  
لا أمانة له لا ايمان له ومن لا ايمان له لا خير فيه لنفسه  
ولا لعشيرته ولا يرجى منه نفع لأمته ولا لبلاده ووطنه .

فالأمانة هي الصخرة الصلدة التي تتحطم أمامها  
الأنانيات والادعاءات وتتلاشى دونها كل الغايات . ومن  
الأمانة تتولد الثقة التي هي أكبر قصد ووسيلة فى بناء  
الأمة . ويتوقف عليها نجاح المشاريع الدينية والدينيوية  
وازدهار الحياة الاجتماعية . وتقدم القيم الاخلاقية .

وانما تعرف الأشياء باضدادها على حد قول الشاعر :  
( وبضدها تتميز الأشياء ) .

فضد الأمانة الخيانة ولا شئ اضر على الأمة والوطن  
وابنائها من الخيانة . فهي تنتشر فى المجتمعات  
فتحبط اعمالها . وتذهب بهيبتها . وتعدم البركة  
من ثروتها .

والخيانة تحدث من اكثر الجهات المسؤولة عن الرقى  
والعمران . فخيانة العمال اضاعتهم الوقت الذى يأخذون  
عليه اجرهم فى غير عمل .

واهمالهم اتقان ما كلفوا به من مسئولية اسندت اليهم . وخيانة التجار كذبهم وغشهم واحتكارهم للبضائع قصد الفلاء . وتطفيئهم للكيل والوزن . وادخالهم اعداء البلاد لمص مصالح الوطن . وخيانة ارباب الوظائف عدم قيامهم بما عهد اليهم من اقامة العدل بين جميع افراد الأمة على السواء . وعظم مسئوليتهم على حسب مناصبهم . فالامير والوزير والمدير كل يجب عليه أن يكون أميناً في أداء عمله بدون نقصان . كما أن من واجب كل مسئول أن يكون حثيثاً في تسهيل مصالح العباد لا يعقد أمور الناس .

أما خيانة العلماء فهي أكبر من كل الخيانات ومن اعظمها نشر الاكاذيب على كتاب الله وعلى هدى رسول الله . واظهار الخرافات والاقوال الزائفة عن الدين الاسلامي . ولقد قال رسول الله - صلى الله عليه وسلم - ( من كذب على متعمداً فليتبوأ مقعده من النار ) .

فعلى العالم ان يكون أميناً في أداء رسالة ربه . كما جاء به كتاب رب العالمين . وارشدنا اليه النبي الصادق الأمين .

جمادى الآخرة  
الشهر السادس  
٢٩ يومًا ١٣٩٥ هـ

أوله الأربعاء الموافق ١١ يونيو - حزيران ١٩٧٥ م



ان الهدية حلوة كالسحر تجتذب القلوبا

غرة جمادى الآخرة (٦، ٢٩) يومًا لعام ١٣٩٥ هـ

التوقيت العربي

الموافقات

الشهر العربي

| العشاء |    | الغروب |   | العصر |    | الظھر |   | الشرقة |    | الفجر |    | الموافقات |       |        | الشهر العربي |          |
|--------|----|--------|---|-------|----|-------|---|--------|----|-------|----|-----------|-------|--------|--------------|----------|
| د      | س  | د      | س | د     | س  | د     | س | د      | س  | د     | س  | سعيد      | البرج | الطاقع | الايام       | الاسبوع  |
| ١      | ٣٠ | ١٢     | - | ٨     | ٤٩ | ٥     | ٨ | ١٠     | ١٦ | ٨     | ٤٦ | ٥         | ٢١    | ٢٩٩    | ١            | الاربعاء |
|        | ٣٠ |        |   |       | ٤٩ |       | ٨ |        | ١٦ |       | ٤٦ | ٦         | ٢٢    | ٣٠٠    | ٢            | الخميس   |
|        | ٣٠ |        |   |       | ٤٩ |       | ٨ |        | ١٦ |       | ٤٦ | ٧         | ٢٣    | ٣٠١    | ٣            | الجمعة   |
|        | ٣٠ |        |   |       | ٤٨ |       | ٨ |        | ١٥ |       | ٤٥ | ٨         | ٢٤    | ٣٠٢    | ٤            | السبت    |
|        | ٣٠ |        |   |       | ٤٨ |       | ٨ |        | ١٥ |       | ٤٥ | ٩         | ٢٥    | ٣٠٣    | ٥            | الاحد    |
| ١      | ٣٠ | ١٢     | - |       | ٤٨ |       | ٨ |        | ١٥ |       | ٤٥ | ١٠        | ٢٦    | ٣٠٤    | -            | الاثنين  |
|        | ٣٠ |        |   | ٨     | ٤٨ | ٥     | ٨ | ١٠     | ١٤ | ٨     | ٤٥ | ١١        | ٢٧    | ٣٠٥    | ٧            | الثلاثاء |
|        | ٣٠ |        |   |       | ٤٨ |       | ٧ |        | ١٤ |       | ٤٤ | ١٢        | ٢٨    | ٣٠٦    | ٨            | الاربعاء |
|        | ٣٠ |        |   |       | ٤٨ |       | ٧ |        | ١٤ |       | ٤٤ | ١٣        | ٢٩    | ٣٠٧    | ٩            | الخميس   |
|        | ٣٠ |        |   |       | ٤٨ |       | ٧ |        | ١٣ |       | ٤٤ | ١         | ٣٠    | ٣٠٨    | ١٠           | الجمعة   |
|        | ٣٠ |        |   |       | ٤٨ |       | ٧ |        | ١٣ |       | ٤٣ | ٢         | ٣١    | ٣٠٩    | ١١           | السبت    |
| ١      | ٣٠ | ١٢     | - | ٨     | ٤٨ | ٥     | ٧ | ١٠     | ١٣ | ٨     | ٤٣ | ٣         | ٣٢    | ٣١٠    | ١٢           | الاحد    |
|        | ٣٠ |        |   |       | ٤٨ |       | ٧ |        | ١٣ |       | ٤٣ | ٤         | ٣١    | ٣١١    | ١٣           | الاثنين  |
|        | ٣٠ |        |   |       | ٤٨ |       | ٧ | ١٠     | ١٣ |       | ٤٣ | ٥         | ٣٢    | ٣١٢    | ١٤           | الثلاثاء |
| ١      | ٣٠ | ١٣     | - | ٨     | ٤٨ | ٥     | ٧ | ١٠     | ١٣ | ٨     | ٤٣ | ٦         | ٣٣    | ٣١٣    | ١٥           | الاربعاء |

تدنى البعيد من الهوى حتى تصيره قريبا

| ملاحظات |   | بقية يونيو - حزيران (٦) ٣٠ يوماً لعام ١٩٧٥ م |   |       |   |       |    |       |   |       |   |        |          |                |  |
|---------|---|--|---|-------|---|-------|----|-------|---|-------|---|--------|----------|----------------|--|
|         |   | التوقيت الزواني                              |   |       |   |       |    |       |   |       |   |        |          | الشهر الأفريقي |  |
|         |   | المغرب                                       |   | المصر |   | الظهر |    | الشرق |   | الغرب |   |        |          |                |  |
| س       | د | س  | د | س     | د | س     | د  | س     | د | س     | د | الايام | الاسبوع  |                |  |
|         | ٧ | ٥٤   | ٦ | ٢٤    | ٣ | ١٢    | ١١ | ٢٨    | ٤ | ٢٧    | ٣ | ٧      | الاربعاء | ١١             |  |
|         |   | ٥٥   |   | ٢٥    |   | ١٢    |    | ٢٨    |   | ٢٧    |   | ٧      | الخميس   | ١٢             |  |
|         |   | ٥٥   |   | ٢٥    |   | ١٣    |    | ٢٨    |   | ٢٦    |   | ٦      | الجمعة   | ١٣             |  |
|         |   | ٥٦   |   | ٢٦    |   | ١٢    |    | ٢٨    |   | ٢٦    |   | ٦      | السبت    | ١٤             |  |
|         |   | ٥٦   |   | ٢٦    |   | ١٤    |    | ٢٨    |   | ٢٥    |   | ٥      | الاحد    | ١٥             |  |
|         | ٧ | ٥٧   | ٦ | ٢٧    | ٣ | ١٤    | ١١ | ٢٧    | ٤ | ٢٥    | ٢ | ٥      | الاثنين  | ١٦             |  |
|         |   | ٥٧   |   | ٢٧    |   | ١٥    |    | ٢٧    |   | ٢٤    |   | ٤      | الثلاثاء | ١٧             |  |
|         |   | ٥٨   |   | ٢٨    |   | ١٥    |    | ٢٧    |   | ٢٤    |   | ٤      | الاربعاء | ١٨             |  |
|         |   | ٥٨   |   | ٢٨    |   | ١٦    |    | ٢٧    |   | ٢٣    |   | ٢      | الخميس   | ١٩             |  |
|         |   | ٥٩   |   | ٢٩    |   | ١٦    |    | ٢٧    |   | ٢٣    |   | ٢      | الجمعة   | ٢٠             |  |
|         |   | ٥٩   |   | ٢٩    |   | ١٧    |    | ٢٦    |   | ٢٢    |   | ٢      | السبت    | ٢١             |  |
|         | ٧ | ٥٩   | ٦ | ٢٩    | ٣ | ١٧    | ١١ | ٢٦    | ٤ | ٢٢    | ٢ | ٢      | الاحد    | ٢٢             |  |
|         | ٨ | -  |   | ٣٠    |   | ١٧    |    | ٢٦    |   | ٢٢    |   | ٣      | الاثنين  | ٢٣             |  |
|         |   | -  |   | ٣٠    |   | ١٧    |    | ٢٧    |   | ٢٣    |   | ٣      | الثلاثاء | ٢٤             |  |
|         | ٨ | -  | ٦ | ٣٠    | ٣ | ١٧    | ١١ | ٢٧    | ٤ | ٢٣    | ٢ | ٢      | الأربعاء | ٢٥             |  |

وما نيل الطالب بالتمنى ولكن تؤخذ الدنيا غلابا

بقية جمادى الآخرة (٦) ٢٩ يوماً لعام ١٣٩٥ هـ

| الشهر العربي |          | الموافقات |       |        | التوقيت العربي |   |      |    |       |    |       |   |        |    |        |   |
|--------------|----------|-----------|-------|--------|----------------|---|------|----|-------|----|-------|---|--------|----|--------|---|
| الايام       | الاسبوع  | سهيل      | البرج | الطالع | بغير           |   | شروه |    | الظهر |    | العصر |   | المغرب |    | العشاء |   |
|              |          |           |       |        | د              | س | د    | س  | د     | س  | د     | س | د      | س  | د      | س |
| ١٦           | الخميس   | ٣١٤       | ٤     | ٧      | ٤٤             | ٨ | ١٤   | ١٠ | ٧     | ٥  | ٤٨    | ٨ | -      | ١٢ | ٣٠     | ١ |
| ١٧           | الجمعة   | ٣١٥       | ٥     | ٨      | ٤٤             | ٨ | ١٤   | ٧  | ٧     | ٤٨ |       |   |        |    | ٢٠     |   |
| ١٨           | السبت    | ٣١٦       | ٦     | ٩      | ٤٤             | ٨ | ١٤   | ٧  | ٧     | ٤٩ |       |   |        |    | ٢٠     |   |
| ١٩           | الاحد    | ٣١٧       | ٧     | ١٠     | ٤٤             | ٨ | ١٤   | ٧  | ٧     | ٤٩ |       |   |        |    | ٢٠     |   |
| ٢٠           | الاثنين  | ٣١٨       | ٨     | ١١     | ٤٤             | ٨ | ١٤   | ٧  | ٧     | ٤٩ |       |   |        |    | ٢٠     |   |
| ٢١           | الثلاثاء | ٣١٩       | ٩     | ١٢     | ٤٥             | ٨ | ١٥   | ١٠ | ٧     | ٥  | ٤٩    | ٨ | -      | ١٢ | ٢٠     | ١ |
| ٢٢           | الاربعاء | ٣٢٠       | ١٠    | ١٣     | ٤٥             | ٨ | ١٥   | ٨  | ٥     | ٤٩ | ٨     |   |        |    | ٢٠     |   |
| ٢٣           | الخميس   | ٣٢١       | ١١    | ١      | ٤٦             | ٨ | ١٦   | ٨  | ٤٩    |    |       |   |        |    | ٢٠     |   |
| ٢٤           | الجمعة   | ٣٢٢       | ١٢    | ٢      | ٤٦             | ٨ | ١٦   | ٨  | ٥٠    |    |       |   |        |    | ٢٠     |   |
| ٢٥           | السبت    | ٣٢٣       | ١٣    | ٣      | ٤٧             | ٩ | ١٧   | ٩  | ٥٠    |    |       |   |        |    | ٢٠     |   |
| ٢٦           | الاحد    | ٣٢٤       | ١٤    | ٤      | ٤٧             | ٩ | ١٧   | ٩  | ٥٠    |    |       |   |        |    | ٢٠     |   |
| ٢٧           | الاثنين  | ٣٢٥       | ١٥    | ٥      | ٤٨             | ٨ | ١٨   | ١٠ | ٩     | ٥٠ | ٥     | ٨ | -      | ١٢ | ٢٠     | ١ |
| ٢٨           | الثلاثاء | ٣٢٦       | ١٦    | ٦      | ٤٨             | ٨ | ١٨   | ٩  | ٥     | ٥٠ |       |   |        |    | ٢٠     |   |
| ٢٩           | الاربعاء | ٣٢٧       | ١٧    | ٧      | ٤٨             | ٨ | ١٩   | ١٠ | ١٠    | ٥٠ | ٥     | ٨ |        | ١٢ | ٢٠     | ١ |

شخص الفتى عن منزل الضيم واجب وان كان فيه أهله والاقارب

| ملاحظات | بقية يونيو - حزيران واوائل يوليو تموز (٧٠) يوماً لعام ١٩٧٥م |    |       |    |       |    |       |    |        |    |                |    |   |
|---------|---|----|-------|----|-------|----|-------|----|--------|----|----------------|----|---|
|         | التوقيت الزوال  |    |       |    |       |    |       |    |        |    | الشهر الافرنجى |    |   |
|         | إفجر  |    | إشروق |    | الظهر |    | العصر |    | المغرب |    | المساء         |    |   |
|         | د   | س  | د     | س  | د     | س  | د     | س  | د      | س  | د              | س  |   |
| الايام  | الاسبوع   | د  | س     | د  | س     | د  | س     | د  | س      | د  | س              |    |   |
| ٢٦      | الخميس  | ٤  | ٣     | ٣٤ | ٤     | ٢٨ | ١١    | ١٧ | ٣      | ٢٠ | ٦              | -  | ٨ |
| ٢٧      | الجمعة  | ٤  |       | ٣٤ |       | ٢٩ |       | ١٧ |        | ٢٠ |                | -  |   |
| ٢٨      | السبت   | ٥  |       | ٣٥ |       | ٣٠ |       | ١٧ |        | ٢٠ |                | -  |   |
| ٢٩      | الأحد   | ٦  |       | ٣٦ |       | ٣٠ |       | ١٧ |        | ٢٩ | ٥٩             | ٧  |   |
| ٣٠      | الاثنين   | ٧  |       | ٣٧ |       | ٣١ |       | ١٦ |        | ٢٩ | ٥٩             |    |   |
| ١       | الثلاثاء  | ٨  |       | ٣٨ | ٤     | ٣٢ | ١١    | ١٦ | ١١     | ٢٨ | ٥٨             | ٧  |   |
| ٢       | الأربعاء  | ٩  |       | ٣٩ |       | ٣٢ |       | ١٦ |        | ٢٨ | ٥٨             |    |   |
| ٣       | الخميس  | ١٠ |       | ٤٠ |       | ٣٣ |       | ١٦ |        | ٢٨ | ٥٨             |    |   |
| ٤       | الجمعة  | ١١ |       | ٤١ |       | ٣٤ |       | ١٦ |        | ٢٧ | ٥٧             |    |   |
| ٥       | السبت   | ١٢ |       | ٤٢ |       | ٣٤ |       | ١٦ |        | ٢٧ | ٥٧             |    |   |
| ٦       | الأحد   | ١٣ |       | ٤٣ |       | ٣٥ |       | ١٦ |        | ٢٦ | ٥٦             |    |   |
| ٧       | الاثنين   | ١٤ | ٣     | ٤٤ | ٤     | ٣٥ | ١١    | ١٦ | ٣      | ٢٦ | ٦              | ٥٦ | ٧ |
| ٨       | الثلاثاء  | ١٥ |       | ٤٥ |       | ٣٥ |       | ١٦ |        | ٢٦ | ٥٦             |    |   |
| ٩       | الأربعاء  | ١٧ | ٣     | ٤٧ | ٤     | ٣٥ | ١١    | ١٦ | ٣      | ٢٦ | ٦              | ٥٦ | ٧ |

فان كان منى ماكرهت فانى \* اعود لما تهواه والعود أحمد

### « طالع الدبران »

١ - فى ١٠ جمادى الآخرة و ٢٠ حـزيران يوافق طالع ( الدبران ) وهو النجم الثانى من نجوم البارح ، وهو الطالع الثانى من الحميم وفيه بدء التخفيف من حمل النخيل المثقلة بالحمل . يحمده فيه وفى كل نجوم البارح أكل البقول والبصل . ويستعمل كل بارد رطب .

### « برج السرطان » ٤ - ٣١ يوما

٢ - فى ١٣ جمادى الآخرة و ٢٣ حـزيران ( يونيو ) يدخل برج ( السرطان ) نهاية قصر الليل وطول النهار . وهو اول بروج الصيف . اوان نضج العنب وطيب اكله فى الحجاز . وتوجد فيه سائر الفواكه يستحسن شرب الماء البارد صباحا قبل الطعام . ظل الزوال معدوم فى هذا البرج اى عند الظهر لا يوجد فىء من جهة الشمال .

### « طالع الهقعة »

٣ - فى ٢٣ جمادى الآخرة و ٣ تموز - يوليو يوافق طالع ( الهقعة ) وهو المشهور عند اهل البحر بالجوزاء الاولى . يطيب بعده عمل الفوص فى المفاصات البحرية لاستخراج اللؤلؤ . باكورة الرطب فى الاحساء والتطيف ونجد وقطر .

## العفة والقناعة

قال الله تعالى :

( ان الله يدخل الذين آمنوا وعملوا الصالحات جنات تجري من تحتها الانهار والذين كفروا يتمتعون ويأكلون كما تأكل الانعام والنار مثوى لهم ) .  
ان المسلم ينظر الى الحياة الدنيا فيراها على حقيقتها ولا يلهيه العاجل عن الآجل ولا تخدعه زينة الحياة الدنيا . فهو لا يعيش فى الدنيا حيوانا يبحث عن اللذائذ ويفرق فى الشهوات بل ان له من اهدافه العليا ما يحجبه عن العبث ويعصمه عن العصيان والفجور .

فهو يعلم أن متاع الدنيا ونعيمها ليس غاية من غايات الحياة فلا ينبغي أن يشتغل به الانسان ويفرق فيه ويتعب نفسه بلا طائل . ثم يتبين له سوء العاقبة فى الدنيا والآخرة كما يصفهم القرآن ( أفرايت ان متعناهم سنين . ثم جاءهم ما كانوا يوعدون . ما أغنى عنهم ما كانوا يمتعون ) .

فالله تعالى يخبر ان متاعهم فى الدنيا لا يغيثهم بشيء فى الوقت العظيم .

والمسلم لا يحرم على نفسه طيبات الحياة • ولا يمنعها حقوقها المشروعة • ( يا أيها الذين آمنوا لا تحرموا طيبات ما أحل الله لكم ولا تعتدوا ان الله لا يحب المعتدين ) ولكنه يقيد نفسه باستمتاعه في الحياة بقيدى الحلال والاعتدال فلا يظلم نفسه بانتهاك حرمة الله ولا يعتدى بالخروج الى حد الاسراف الذي يمقته الاسلام بل يلتزم بما رسمه الدين له من الطريق الوسط بسلوكه في دنياه ويتمتع بها • كما يشير اليه كتاب الله المنزل ( ولا تجعل يدك مغلولة الى عنقك ولا تبسطها كل البسط فتقعد ملوما محسورا ) ومما يعين المسلم على الزهد في الشهوات القناعة بالطيب من الرزق وأن ينظر الى دنياه واخراه معا • فبينما هو يعمل للدنيا لا ينسى واجب الآخرة فلا يجعل متاع الدنيا همه ولا يحرم نفسه من شهواتها ولدائها بل يأخذ من دنياه ما يعينه على نيل ثواب ربه في الآخرة كما نظم ذلك لنا القرآن العظيم بقوله •

( ومنهم من يقول ربنا آتنا في الدنيا حسنة وفي الآخرة حسنة وقنا عذاب النار اولئك لهم نصيب مما كسبوا والله سريع الحساب ) •

رَجَبٌ

الشَّهْرُ السَّابِعُ

١٣٩٥ هـ \* ٣٠ يومًا

أوله الخميس الموافق ١٠ يوليو - تموز لعام ١٩٧٥ م



أعقل الناس محسن خائف

غرة رجب (٧)، ٣٠ يوماً لعام ١٣٩٥ هـ

| التوقيت العربي |    |       |   |       |    |         |    |         |    | المواقف |       |        | الشهر العربي |         |     |          |    |
|----------------|----|-------|---|-------|----|---------|----|---------|----|---------|-------|--------|--------------|---------|-----|----------|----|
| المغرب         |    | المصر |   | الظهر |    | الشرقية |    | الغربية |    | الطلع   | البرج | سهيل   | الايام       | الاسبوع |     |          |    |
| س              | د  | س     | د | س     | د  | س       | د  | س       | د  |         |       |        |              |         |     |          |    |
| ١              | ٣٠ | ١٢    | - | ٨     | ٥٠ | ٥       | ١٠ | ١٠      | ١٩ | ٨       | ٤٩    | الهقعة | ٨            | ١٨      | ٣٢٨ | الخميس   | ١  |
|                | ٢٠ |       |   |       | ٥٠ |         | ١٠ |         | ٢٠ |         | ٥٠    | الهقعة | ٩            | ١٩      | ٣٢٩ | الجمعة   | ٢  |
|                | ٢٠ |       |   |       | ٥٠ |         | ١١ |         | ٢١ |         | ٥١    | الهقعة | ١٠           | ٢٠      | ٣٣٠ | السبت    | ٣  |
|                | ٢٠ |       |   |       | ٥١ |         | ١١ |         | ٢٢ |         | ٥١    | الهقعة | ١١           | ٢١      | ٣٣١ | الاحد    | ٤  |
|                | ٢٠ |       |   |       | ٥١ |         | ١٢ |         | ٢٢ |         | ٥٢    | الهقعة | ١٢           | ٢٢      | ٣٣٢ | الاثنين  | ٥  |
| ١              | ٣٠ | ١٢    | - | ٨     | ٥١ | ٥       | ١٢ | ١٠      | ٢٣ | ٨       | ٥٣    | الهقعة | ١٣           | ٢٣      | ٣٣٣ | الثلاثاء | ٦  |
|                | ٢٠ | ١٢    | - | ٨     | ٥١ | ٥       | ١٢ |         | ٢٤ | ٨       | ٥٤    | الهقعة | ١            | ٢٤      | ٣٣٤ | الاربعاء | ٧  |
|                | ٢٠ |       |   |       | ٥١ |         | ١٣ |         | ٢٥ |         | ٥٥    | الهقعة | ٢            | ٢٥      | ٣٣٥ | الخميس   | ٨  |
|                | ٢٠ |       |   |       | ٥٢ |         | ١٣ |         | ٢٦ |         | ٥٦    | الهقعة | ٣            | ٢٦      | ٣٣٦ | الجمعة   | ٩  |
|                | ٢٠ |       |   |       | ٥٢ |         | ١٤ |         | ٢٧ |         | ٥٧    | الهقعة | ٤            | ٢٧      | ٣٣٧ | السبت    | ١٠ |
|                | ٢٠ |       |   |       | ٥٢ |         | ١٤ |         | ٢٨ |         | ٥٨    | الهقعة | ٥            | ٢٨      | ٣٣٨ | الاحد    | ١١ |
| ١              | ٣٠ | ١٢    | - | ٨     | ٥٢ | ٥       | ١٥ | ١٠      | ٢٩ | ٨       | ٥٩    | الهقعة | ٦            | ٢٩      | ٣٣٩ | الاثنين  | ١٢ |
|                | ٢٠ |       |   |       | ٥٢ |         | ١٥ |         | ٣٠ |         | -     | الهقعة | ٧            | ٣٠      | ٣٤٠ | الثلاثاء | ١٣ |
|                | ٢٠ |       |   |       | ٥٢ |         | ١٦ |         | ٣١ |         | ١     | الهقعة | ٨            | ٣١      | ٣٤١ | الاربعاء | ١٤ |
| ١              | ٣٠ | ١٢    | - | ٨     | ٥٢ | ٥       | ١٧ | ١٠      | ٣٢ | ٩       | ٢     | الهقعة | ٩            | ١       | ٣٤٢ | الخميس   | ١٥ |

وأحرق الناس مسيء آمن

| ملاحظات | بقية يوليو - تموز (٧)، ٣١ يومًا لعام ١٩٧٥ م |    |       |   |       |    |       |   |        |   |        |   |                |          |
|---------|---|----|-------|---|-------|----|-------|---|--------|---|--------|---|----------------|----------|
|         | التوقيت الزوالي                             |    |       |   |       |    |       |   |        |   |        |   | الشهر الأفرنجي |          |
|         | إفجير                                       |    | إسروء |   | الظهر |    | العصر |   | المغرب |   | العشاء |   | الايام         | الاسبوع  |
|         | د   | س  | د     | س | د     | س  | د     | س | د      | س | د      | س |                |          |
|         | ١٨  | ٣  | ٤٨    | ٤ | ٣٥    | ١١ | ١٦    | ٣ | ٢٦     | ٦ | ٥٦     | ٧ | ١٠             | الخميس   |
|         | ١٨  | ١٨ | ٤٨    |   | ٣٦    |    | ١٦    |   | ٢٦     |   | ٥٦     |   | ١١             | الجمعة   |
|         | ١٩  | ١٩ | ٤٩    |   | ٣٦    |    | ١٦    |   | ٢٦     |   | ٥٦     |   | ١٢             | السبت    |
|         | ١٩  | ١٩ | ٤٩    |   | ٣٦    |    | ١٦    |   | ٢٥     |   | ٥٥     |   | ١٣             | الأحد    |
|         | ٢٠  | ٢٠ | ٥٠    |   | ٣٧    |    | ١٦    |   | ٢٥     |   | ٥٥     |   | ١٤             | الاثنين  |
|         | ٢٠  | ٣  | ٥٠    | ٤ | ٣٧    | ١١ | ١٦    | ٣ | ٢٥     | ٦ | ٥٥     | ٧ | ١٥             | الثلاثاء |
|         | ٢١  |    | ٥١    |   | ٣٨    |    | ١٧    |   | ٢٥     |   | ٥٥     |   | ١٦             | الأربعاء |
|         | ٢١  | ٢١ | ٥١    |   | ٣٨    |    | ١٧    |   | ٢٥     |   | ٥٥     |   | ١٧             | الخميس   |
|         | ٢٢  | ٢٢ | ٥٢    |   | ٣٨    |    | ١٧    |   | ٢٥     |   | ٥٥     |   | ١٨             | الجمعة   |
|         | ٢٢  | ٢٢ | ٥٢    |   | ٣٩    |    | ١٧    |   | ٢٥     |   | ٥٥     |   | ١٩             | السبت    |
|         | ٢٢  | ٢٢ | ٥٢    |   | ٣٩    |    | ١٧    |   | ٢٥     |   | ٥٥     |   | ٢٠             | الأحد    |
|         | ٢٢  | ٣  | ٥٣    | ٤ | ٣٩    | ١١ | ١٧    | ٣ | ٢٥     | ٦ | ٥٥     | ٧ | ٢١             | الاثنين  |
|         | ٢٤  |    | ٥٤    |   | ٣٩    |    | ١٦    |   | ٢٤     |   | ٥٤     |   | ٢٢             | الثلاثاء |
|         | ٢٤  | ٢٤ | ٥٤    |   | ٣٩    |    | ١٦    |   | ٢٤     |   | ٥٤     |   | ٢٣             | الأربعاء |
|         | ٢٥  | ٣  | ٥٥    | ٤ | ٣٩    | ١١ | ١٦    | ٣ | ٢٤     | ٦ | ٥٤     | ٧ | ٢٤             | الخميس   |

استر النفس ما استطعت بصمت ان في الصمت راحة للصوت

بقية رجب (٧) ٣ يوماً لعام ١٣٩٥ هـ

| التوقيت العربي |    |       |   |       |   |         |    |       |   |        |    | الموافقات |       |          | الشهر العربي |  |
|----------------|----|-------|---|-------|---|---------|----|-------|---|--------|----|-----------|-------|----------|--------------|--|
| الغدا          |    | العصر |   | الظهر |   | الترتبه |    | بغيره |   | الطالع |    | سهيل      | البرج | الاسبوع  | الايام       |  |
| د              | س  | د     | س | د     | س | د       | س  | د     | س | د      | س  | د         | س     | د        | س            |  |
| ٣٠             | ١٢ | -     | ٨ | ٥٢    | ٥ | ١٧      | ١٠ | ٢٢    | ٩ | ٢      | ١٠ | ٢         | ٣٤٢   | الجمعة   | ١٦           |  |
| ٣٠             |    |       |   | ٥٢    |   | ١٨      |    | ٢٥    |   | ٥      | ١١ | ٢         | ٣٤٤   | السبت    | ١٧           |  |
| ٣٠             |    |       |   | ٥٢    |   | ١٩      |    | ٢٦    |   | ٦      | ١٢ | ٤         | ٣٤٥   | الاحد    | ١٨           |  |
| ٣٠             |    |       |   | ٥٢    |   | ١٩      |    | ٢٨    |   | ٧      | ١٣ | ٥         | ٣٤٦   | الاثنين  | ١٩           |  |
| ٣٠             |    |       |   | ٥٢    |   | ٢٠      |    | ٢٩    |   | ٩      | ١  | ٦         | ٣٤٧   | الثلاثاء | ٢٠           |  |
| ٣٠             | ١٢ | -     | ٨ | ٥٢    | ٥ | ٢٠      | ١٠ | ٤٠    | ٩ | ١٠     | ٢  | ٧         | ٣٤٨   | الاربعاء | ٢١           |  |
| ٣٠             |    |       |   | ٥٤    |   | ٢١      |    | ٤١    |   | ١١     | ٣  | ٨         | ٣٤٩   | الخميس   | ٢٢           |  |
| ٣٠             |    |       |   | ٥٤    |   | ٢١      |    | ٤٢    |   | ١٢     | ٤  | ٩         | ٣٥٠   | الجمعة   | ٢٣           |  |
| ٣٠             |    |       |   | ٥٤    |   | ٢٢      |    | ٤٣    |   | ١٣     | ٥  | ١٠        | ٣٥١   | السبت    | ٢٤           |  |
| ٣٠             |    |       |   | ٥٤    |   | ٢٢      |    | ٤٥    |   | ١٥     | ٦  | ١١        | ٣٥٢   | الاحد    | ٢٥           |  |
| ٣٠             |    |       |   | ٥٥    |   | ٢٣      |    | ٤٦    |   | ١٦     | ٧  | ١٢        | ٣٥٣   | الاثنين  | ٢٦           |  |
| ٣٠             | ١٢ | -     | ٨ | ٥٥    | ٥ | ٢٤      | ١٠ | ٤٧    | ٩ | ١٧     | ٨  | ١٣        | ٣٥٤   | الثلاثاء | ٢٧           |  |
| ٣٠             |    |       |   | ٥٥    |   | ٢٥      |    | ٤٩    |   | ١٩     | ٩  | ١٤        | ٣٥٥   | الاربعاء | ٢٨           |  |
| ٣٠             |    |       |   | ٥٦    |   | ٢٥      |    | ٥٠    |   | ٢٠     | ١٠ | ١٥        | ٣٥٦   | الخميس   | ٢٩           |  |
| ٣٠             | ١٢ | -     | ٨ | ٥٦    | ٥ | ٢٦      | ١٠ | ٥١    | ٩ | ٢١     | ١١ | ١٦        | ٣٥٧   | الجمعة   | ٣٠           |  |

واجعل الصمت ما قدرت جوابا رب قول جوابه في السكوت

| ملاحظات | بقية يوليو - تموز واول اغسطس - آب ١٨٣١ يومًا لعام ١٩٧٥ م |    |       |    |       |    |        |    |        |    |                |         |          |    |
|---------|--|----|-------|----|-------|----|--------|----|--------|----|----------------|---------|----------|----|
|         | التوقيت الزواني  |    |       |    |       |    |        |    |        |    | الشهر الإفريقي |         |          |    |
|         | المغرب   |    | العصر |    | الظهر |    | السرور |    | المغرب |    | الايام         | الاسبوع |          |    |
|         | د  | س  | د     | س  | د     | س  | د      | س  | د      | س  |                |         |          |    |
|         | ٧  | ٥٣ | ٦     | ٢٣ | ٣     | ١٥ | ١١     | ٤٠ | ٤      | ٥٦ | ٣              | ٢٦      | الجمعة   | ٢٥ |
|         |  | ٥٣ |       | ٢٣ |       | ١٥ |        | ٤٠ |        | ٥٧ |                | ٢٧      | السبت    | ٢٦ |
|         |  | ٥٢ |       | ٢٢ |       | ١٥ |        | ٤٠ |        | ٥٨ |                | ٢٨      | الاحد    | ٢٧ |
|         |  | ٥٢ |       | ٢٢ |       | ١٥ |        | ٤٠ |        | ٥٨ |                | ٢٨      | الاثنين  | ٢٨ |
|         |  | ٥١ |       | ٢١ |       | ١٥ |        | ٤٠ |        | ٥٩ |                | ٢٩      | الثلاثاء | ٢٩ |
|         | ٧  | ٥١ | ٦     | ٢١ | ٣     | ١٤ | ١١     | ٤١ | ٥      | -  | ٣              | ٢٠      | الاربعاء | ٣٠ |
|         |  | ٥١ |       | ٢١ |       | ١٤ |        | ٤١ |        | ١  |                | ٣١      | الخميس   | ٣١ |
|         |  | ٥١ |       | ٢١ |       | ١٤ |        | ٤١ |        | ٢  |                | ٢٢      | الجمعة   | ١  |
|         |  | ٥٠ |       | ٢٠ |       | ١٤ |        | ٤١ |        | ٢  |                | ٢٣      | السبت    | ٢  |
|         |  | ٥٠ |       | ٢٠ |       | ١٣ |        | ٤٢ |        | ٤  |                | ٢٤      | الاحد    | ٣  |
|         |  | ٤٩ |       | ١٩ |       | ١٣ |        | ٤٢ |        | ٥  |                | ٢٥      | الاثنين  | ٤  |
|         | ٧  | ٤٩ | ٦     | ١٩ | ٣     | ١٣ | ١١     | ٤٢ | ٥      | ٥  | ٣              | ٢٥      | الثلاثاء | ٥  |
|         |  | ٤٨ |       | ١٨ |       | ١٣ |        | ٤٢ |        | ٦  |                | ٢٦      | الاربعاء | ٦  |
|         |  | ٤٨ |       | ١٨ |       | ١٣ |        | ٤٢ |        | ٦  |                | ٢٦      | الخميس   | ٧  |
|         | ٧  | ٤٧ | ٦     | ١٧ | ٣     | ١٣ | ١١     | ٤٢ | ٥      | ٧  | ٣              | ٢٧      | الجمعة   | ٨  |

من طلب رضى الله يسخط الناس رضى الله عنه  
وارضى عنه الناس

---

« طالع الهنعة »

١ - فى ٧ رجب و ١٦ تموز - يوليو يوافق طالع  
( الهنعة ) يشتد فيه الحر ، وبطلوعه يبرد باطن  
الارض يقف فى اوله جميع عروق الشجر ،  
لا يرمى فيه شئ من البذور الا الذرة والملوخية .

( برج الاسد ) ٥ - ٣١ يوما

٢ - فى ١٥ رجب و ٢٤ تموز - يوليو يدخل برج  
( الاسد ) وهو الثانى من بروج الصيف . يشتد  
فيه الحر وتهب عواصف بحرية ، ويسقط المن  
بالثمام .

ظل الزوال ١ - قدم واحد فى اول هذا البرج  
ويتزايد حتى يكون فى آخره قدامان .

« طالع الذراع »

٣ - فى ٢٠ رجب و ٢٩ تموز يوافق طالع ( الذراع )  
وهو المشهور بالمرزم عند اهل البحر ، وعند  
طلوعه تتوسط المجرة فى السماء ، وتسمى عند  
عامة الناس بالمسحب ، ابان استخراج اللؤلؤ من  
مخابئه البحرية ، وهو الطالع الخامس من الحميم .  
ويقول ساجع العرب : اذا طلع الذراع ، جرت  
الشمس القناع ، واشغلت فى الارض الشعاع ،  
وترقق السراب فى كل قاع وكنسست الطبيا  
والسباع .

## ( الصلاة )

- اجب المؤذن بما ورد فى السنة ولا يشغلك عنه كلام  
أو عمل أو عبادة أخرى .
- صل على النبى صلى الله عليه وسلم عقب الأذان وادع  
الله تعالى بدعاء الوسيلة الوارد .
- لا تخرج من المسجد بعد الأذان الا لعذر ضرورى .
- واطب على الأذان لنفسك اذا لم تكن فى المسجد .
- اقم الصلاة لكل فريضة .
- سل الله تعالى ما شئت من حوائج الدنيا والآخرة لك  
وللمسلمين فيما بين الأذان والاقامة .
- ساعد الناس فى بناء المساجد فى الاماكن  
المحرومة منها .
- لا تبصق فى المسجد . ولا تنشد الضالة فيه  
تعظيما له .
- حافظ على الصلاة فى أول وقتها مع الجماعة فى  
المسجد .
- لا تؤخر صلاة عن وقتها .
- مر نساءك بالمحافظة على الصلاة فانها اعظم اركان  
الدين .
- مر اولادك بالصلاة وهم أبناء سبع سنين واضربهم  
عليها وهم أبناء عشر سنين ولا تتهاون فتأثم .
- صل بعض النوافل فى البيت .
- حافظ على صلاة الاوابين بعد المغرب واكلها ركعتان  
وأوسطها ستة وأكثرها عشرون .

## حكمة مشروعية الجمعة

ان الجمعة من أيام السرور ومن شعائر الاسلام ، شرعت لما فيها من الفوائد الاجتماعية والاخلاقية وقد سبق الكلام عليها في مشروعية الجماعة ، وهي تفارق الجماعة في أنها تؤدي بجمع أعظم حتى كانت الجماعة شرطاً فيها وقد جعلها المولى سبحانه من أيام الاحسان التي يتجلى فيها على عباده، ويقبل فيها الاعمال ويضاعف لهم الاجور ، يشير الى شرفها وفضلها قوله عليه الصلاة والسلام (سيد الأيام يوم الجمعة) لهذا اتخذها المسلمون عيداً لهم يغتسلون لها ويمسون الطيب ويؤدون صلاتها بجمع عظيم يشهده جميع المكلفين من أهل البلدة . وشرعت الخطبة لسماح الوعظ والارشاد والتذكير بالدعاء للمسلمين وذلك لأن القلوب تصدأ وتظلم فتحتاج الى ما يجلو صدأها ويروى ظمأها من آيات الوعظ والتذكير فشرعت الخطبة في كل أسبوع في هذا الجمع العظيم لتكون جلاء للقلوب وشفاء من قسوتها وأمراضها ، ولم تشرع في أقل من ذلك دفعا للمشقة والخرج ولم تزد على ذلك لئلا يطول العهد بالتذكير .





لاتدخلك ضجرة من سائل فلخير دهرک أن ترى مسؤولا

غرة شعبان (٨) ٢٩ يوماً لعام ١٣٩٥ هـ

| التوقيت العربي |        |       |       |        |       | الموافقات |       |      | الشهر العربي |        |    |          |    |
|----------------|--------|-------|-------|--------|-------|-----------|-------|------|--------------|--------|----|----------|----|
| المساء         | المغرب | العصر | الظهر | البروق | الفجر | الطالع    | البرج | سهيل | الاسبوع      | الايام |    |          |    |
| د س            | د س    | د س   | د س   | د س    | د س   | د س       | د س   | د س  | د س          | د س    |    |          |    |
| ١٣٠            | ١٢     | -     | ٨     | ٥٦     | ٥     | ٢٦        | ١٠    | ٥٢   | ٩            | ٢٢     | ١٢ | السبت    | ١  |
| ٣٠             |        |       |       | ٥٦     |       | ٢٦        |       | ٥٤   |              | ٢٤     | ١٣ | الاحد    | ٢  |
| ٢٠             |        |       |       | ٥٧     |       | ٢٧        |       | ٥٥   |              | ٢٥     | ١  | الاثنين  | ٣  |
| ٢٠             |        |       |       | ٥٧     |       | ٢٧        |       | ٥٦   |              | ٢٦     | ٢  | الثلاثاء | ٤  |
| ٢٠             |        |       |       | ٥٨     |       | ٢٨        |       | ٥٧   |              | ٢٧     | ٣  | الاربعاء | ٥  |
| ١٣٠            | ١٢     | -     | ٨     | ٥٩     | ٥     | ٢٩        | ١٠    | ٥٨   | ٩            | ٢٨     | ٤  | الخميس   | ٦  |
| ٢٠             |        |       | ٩     | -      |       | ٢٠        | ١١    | -    |              | ٣٠     | ٥  | الجمعة   | ٧  |
| ٢٠             |        |       |       |        |       | ٢١        |       |      |              | ٢١     | ٦  | السبت    | ٨  |
| ٢٠             |        |       |       |        |       | ٢١        |       |      |              | ٢٢     | ٧  | الاحد    | ٩  |
| ٢٠             |        |       |       |        |       | ٢٢        |       |      |              | ٢٢     | ٨  | الاثنين  | ١٠ |
| ٣٠             |        |       |       |        |       | ٢٢        |       |      |              | ٢٤     | ٩  | الثلاثاء | ١١ |
| ١٣٠            | ١٢     | -     | ٩     | ٤      | ٥     | ٢٣        | ١١    | ٥    | ٩            | ٢٥     | ١٠ | الاربعاء | ١٢ |
| ٢٠             |        |       |       |        |       | ٢٣        |       |      |              | ٢٦     | ١١ | الخميس   | ١٣ |
| ٢٠             |        |       |       |        |       | ٢٤        |       |      |              | ٢٨     | ١٢ | الجمعة   | ١٤ |
| ١٣٠            | ١٢     | -     | ٩     | ٥      | ٦     | ٢٥        | ١١    | ٩    | ٩            | ٢٩     | ١٣ | السبت    | ١٥ |

فبقاء عزك أن ترى مأمولا

لا تجبهن بالرد وجه مؤمل

| ملاحظات | بقية اغسطس - آب ' ٨ ' ٣١ يوماً لعام ١٩٧٥ م |    |       |    |       |    |        |    |       |    |                |    |          |    |
|---------|--|----|-------|----|-------|----|--------|----|-------|----|----------------|----|----------|----|
|         | التوقيت الزوال                             |    |       |    |       |    |        |    |       |    | الشهر الافرنجى |    |          |    |
|         | المغرب                                     |    | العصر |    | الظهر |    | البرود |    | الصبح |    | الايام         |    | الاسابيع |    |
|         | د  | س  | د     | س  | د     | س  | د      | س  | د     | س  |                |    |          |    |
|         | ٧  | ٤٧ | ٦     | ١٧ | ٣     | ١٣ | ١١     | ٤٢ | ٥     | ٧  | ٣              | ٣٧ | السبت    | ٩  |
|         |  | ٤٦ |       | ١٦ |       | ١٣ |        | ٤٢ |       | ٨  |                | ٣٨ | الاحد    | ١٠ |
|         |  | ٤٥ |       | ١٥ |       | ١٣ |        | ٤٢ |       | ٩  |                | ٣٩ | الاثنين  | ١١ |
|         |  | ٤٥ |       | ١٥ |       | ١٢ |        | ٤٢ |       | ٩  |                | ٣٩ | الثلاثاء | ١٢ |
|         |  | ٤٤ |       | ١٤ |       | ١٣ |        | ٤٢ |       | ١٠ |                | ٤٠ | الاربعاء | ١٣ |
|         | ٧  | ٤٣ |       | ١٣ |       | ١٤ |        | ٤٢ | ٥     | ١٠ | ٣              | ٤٠ | الخميس   | ١٤ |
|         |  | ٤٢ |       | ١٢ |       | ١٤ |        | ٤٢ |       | ١١ |                | ٤١ | الجمعة   | ١٥ |
|         |  | ٤٢ |       | ١٢ |       | ١٤ |        | ٤٢ |       | ١٢ |                | ٤٢ | السبت    | ١٦ |
|         |  | ٤١ |       | ١١ |       | ١٤ |        | ٤٢ |       | ١٢ |                | ٤٢ | الاحد    | ١٧ |
|         |  | ٤١ |       | ١١ |       | ١٤ |        | ٤٢ |       | ١٣ |                | ٤٣ | الاثنين  | ١٨ |
|         | ٧  | ٤٠ | ٦     | ١٠ | ٣     | ١٤ | ١١     | ٤٢ | ٥     | ١٣ |                | ٤٣ | الثلاثاء | ١٩ |
|         |  | ٣٩ |       | ٩  |       | ١٤ |        | ٤٣ |       | ١٤ | ٣              | ٤٤ | الاربعاء | ٢٠ |
|         |  | ٣٩ |       | ٩  |       | ١٤ |        | ٤٢ |       | ١٤ | ٣              | ٤٤ | الخميس   | ٢١ |
|         |  | ٣٨ |       | ٨  |       | ١٤ |        | ٤٢ |       | ١٤ |                | ٤٤ | الجمعة   | ٢٢ |
|         | ٧  | ٣٧ | ٦     | ٧  | ٣     | ١٤ | ١١     | ٤٢ | ٥     | ١٤ | ٣              | ٤٤ | السبت    | ٢٣ |

أغبط الناس من لا يزال رحله من صالح الاخوان موطأ

بقية شعبان (٨) ٢٩ يوماً العام ١٣٩٥ هـ

| التوقيت العربي |    |        |   |       |    |       |    |        |    | الموافقات |       |       | الشهر العربي |        |          |
|----------------|----|--------|---|-------|----|-------|----|--------|----|-----------|-------|-------|--------------|--------|----------|
| العشاء         |    | المغرب |   | العصر |    | الظهر |    | التردد |    | الضجر     | الظلم | البحر | سهيل         | الايام | الاسبوع  |
| د              | س  | د      | س | د     | س  | د     | س  | د      | س  | د         | س     | د     | س            | د      | س        |
| ١              | ٣٠ | ١٢     | - | ٩     | ٧  | ٥     | ٣٥ | ١١     | ١٠ | ٩         | ٤٠    | ١     | ٨            | ١٦     | الاحد    |
|                | ٣٠ |        |   |       | ٨  |       | ٣٥ |        | ١٢ |           | ٤٢    | ٢     | ٩            | ١٧     | الاثنين  |
|                | ٣٠ |        |   |       | ٩  |       | ٣٦ |        | ١٣ |           | ٤٣    | ٣     | ١٠           | ١٨     | الثلاثاء |
|                | ٣٠ |        |   |       | ١٠ |       | ٣٧ |        | ١٤ |           | ٤٤    | ٤     | ١١           | ١٩     | الاربعاء |
|                | ٣٠ |        |   |       | ١٠ |       | ٣٧ |        | ١٥ |           | ٤٥    | ٥     | ١٢           | ٢٠     | الخميس   |
| ١              | ٣٠ | ١٢     | - | ٩     | ١١ | ٥     | ٣٨ | ١١     | ١٦ | ٩         | ٤٦    | ٦     | ١٣           | ٢١     | الجمعة   |
|                | ٣٠ |        |   |       | ١١ |       | ٣٩ |        | ١٨ |           | ٤٨    | ٧     | ١٤           | ٢٢     | السبت    |
|                | ٣٠ |        |   |       | ١١ |       | ٤٠ |        | ٢٠ |           | ٥٠    | ٨     | ١٥           | ٢٣     | الاحد    |
|                | ٣٠ |        |   |       | ١٢ |       | ٤٠ |        | ٢١ |           | ٥١    | ٩     | ١٦           | ٢٤     | الاثنين  |
|                | ٣٠ |        |   |       | ١٢ |       | ٤١ |        | ٥٣ |           | ٥٣    | ١٠    | ١٧           | ٢٥     | الثلاثاء |
|                | ٣٠ |        |   |       | ١٣ |       | ٤٢ |        | ٥٥ |           | ٥٥    | ١١    | ١٨           | ٢٦     | الاربعاء |
| ١              | ٣٠ | ١٢     | - | ٩     | ١٢ | ٥     | ٤٣ | ١١     | ٢٦ | ٩         | ٥٦    | ١٢    | ١٩           | ٢٧     | الخميس   |
|                | ٣٠ |        |   |       | ١٤ |       | ٤٤ |        | ٢٨ |           | ٥٨    | ١٣    | ٢٠           | ٢٨     | الجمعة   |
| ١              | ٣٠ | ١٢     | - | ٩     | ١٤ | ٥     | ٤٥ | ١١     | ٣٠ | ١٠        | -     | ١٤    | ٢١           | ٢٩     | السبت    |

فلا تك مناانا بغير فعلته فقد يفسد المعروف بالمن صاحبه

| ملاحظات | بقية أغسطس - آب، وأوائل سبتمبر - أيلول (٩، ٣٠ يوماً لعام ١٩٧٥م) |          |        |   |       |   |       |    |        |   |        |   |                |         |
|---------|---|----------|--------|---|-------|---|-------|----|--------|---|--------|---|----------------|---------|
|         | التوقيت الزواني   |          |        |   |       |   |       |    |        |   |        |   | الشهر الافرنجى |         |
|         | انغيم   |          | التردد |   | الظهر |   | العصر |    | المغرب |   | العشاء |   | الايام         | الاسبوع |
|         | د   | س        | د      | س | د     | س | د     | س  | د      | س | د      | س |                |         |
|         | ٢٤  | الاحد    | ٤٤     | ٣ | ١٤    | ٥ | ٤٢    | ١١ | ١٤     | ٢ | ٦      | ٦ | ٢٦             | ٧       |
|         | ٢٥  | الاثنين  | ٤٤     |   | ١٤    |   | ٤٢    |    | ١٤     |   | ٥      |   | ٢٥             |         |
|         | ٢٦  | الثلاثاء | ٤٤     |   | ١٤    |   | ٤٢    |    | ١٤     |   | ٤      |   | ٢٤             |         |
|         | ٢٧  | الاربعاء | ٤٤     |   | ١٤    |   | ٤٣    |    | ١٤     |   | ٤      |   | ٢٤             |         |
|         | ٢٨  | الخميس   | ٤٥     |   | ١٥    |   | ٤٣    |    | ١٤     |   | ٣      |   | ٢٣             |         |
|         | ٢٩  | الجمعة   | ٤٥     | ٢ | ١٥    | ٥ | ٤٣    | ١١ | ١٤     | ٣ | ٣      | ٦ | ٢٣             | ٧       |
|         | ٣٠  | السبت    | ٤٥     |   | ١٥    |   | ٤٣    |    | ١٤     |   | ٢      |   | ٢٢             |         |
|         | ٣١  | الاحد    | ٤٥     |   | ١٥    |   | ٤٣    |    | ١٤     |   | ٢      |   | ٢٢             |         |
| ١       | ١   | الاثنين  | ٤٥     |   | ١٥    |   | ٤٣    |    | ١٤     |   | ١      |   | ٢١             |         |
| ٢       | ٢   | الثلاثاء | ٤٦     |   | ١٦    |   | ٤٣    |    | ١٤     |   | ١      |   | ٢١             |         |
| ٣       | ٣   | الاربعاء | ٤٦     |   | ١٦    |   | ٤٣    |    | ١٤     |   | -      |   | ٢٠             |         |
| ٤       | ٤   | الخميس   | ٤٧     | ٣ | ١٧    | ٥ | ٤٣    | ١١ | ١٤     | ٣ | -      | ٦ | ٢٠             | ٧       |
|         | ٥   | الجمعة   | ٤٨     |   | ١٨    |   | ٤٣    |    | ١٣     |   | ٥      |   | ٢٩             |         |
|         | ٦   | السبت    | ٤٩     | ٣ | ١٩    | ٥ | ٤٣    | ١١ | ١٢     | ٣ | ٥      | ٥ | ٢٨             | ٧       |

من بدأكم بالسؤال قبل السلام فلا تجيبوه

### « طالع النثرة »

في ٣ شعبان و ١١ اغسطس - آب يوافق ( طالع النثرة ) ويسمى لدى العرب بالكليبين ، قيل في نوئها كل يوم تظهر فيه أفة ، وتقول العرب : اذا طلعت النثرة نشأت البسرة ، وجنى النخل بكره . يكثر الرطب في الاحساء ونجد . يستحب فيه اكل كل بارد رطب ، يكون فراق السهيل بعد السادس منه .  
الموافق ٩ شعبان ١٧ اغسطس آب .

### ( برج السنبله ) ٦ - ٣١ يوما

في ١٦ شعبان و ٢٤ آب - اغسطس يدخل برج السنبله هذا البرج هو آخر بروج فصل الصيف ، ويجب في هذا الوقت الاكثار من السقي للزرع ، وفيه تحرث الارض وتسمد ، ويزرع البصل والقطن واللوبياء والموز والسلق .

يوافق طلوع الطرفة اول برج السنبله ، ويعرفه العامة بطلوع السهيل والفراق قبله بسبعة ايام .

### « طالع الجبهة »

في ٢٩ شعبان و ٦ ايلول - سبتمبر يوافق طالع ( الجبهة ) ونوعه نادر ونافع ، وقد قيل : ما امتلأ واد من الجبهة الا امتلأ عشباً .

## حكمة مشروعية الصوم

شرع الصوم لأمر منها : أن في الصوم قهر النفس وكسر الشهوة لأن النفس اذا شبتت تطلب الشهوة ، واذا جاعت امتنعت عما تهوى ولذا قال - صلى الله عليه وسلم - : « من خشى منكم الباءة فليصم فان الصوم له وجاء » فكان الصوم ذريعة الى الامتناع عن المعاصي ومنها : أن الصوم وسيلة الى شكر النعمة اذ هو كف النفس عن الاكل والشرب والجماع وانها من أجل النعم وأعلها . والامتناع عنها زمانا معتبرا يعرف قدرها اذ النعم مجهولة فاذا فقدت عرفته فيحمله ذلك على قضاء حقها بالشكر وشكر النعمة واجب واليه الاشارة فى قوله تعالى فى آية الصيام « لعلكم تشكرون » ومنها اقتضاؤه الرحمة والعطف على المساكين لذوق ألم الجوع فاذا ذاق الانسان ألمه فى بعض الاوقات يذكر به من هو ذائقه جميع الاوقات فيسارع الى رحمته بايصال الاحسان اليه ومنها أنها وسيلة الى النفوس لانه اذا انقادت نفسه للامتناع عن الحلال طمعا فى مرضاة الله تعالى وخوفا من أليم عقابه فأولى أن تنقاد للامتناع عن الحرام وكان الصوم سببا فى الاتقاء عن محارم الله تعالى واليه وقعت الاشارة بقوله تعالى فى آخر آية « لعلكم تتقون » .

## تأديب الأولاد

أدب ولدك ، ومن وليت أمره على خلقك وأدبك ، حتى يتأدبوا على ما أنت عليه ، فيكونوا لك عوناً على طاعة الله . بلغنى عن ابن مسعود - رضى الله عنه - أنه قال : كل مؤدب يحب أن يؤخذ بأدبه ، وإن أدب الله هو القرآن .

إذا استشارك أحد فان شئت تكلمت ، وإن شئت سكت ، واجتهد رأيك فانه بلغنى عن النبي - صلى الله عليه وسلم - أنه قال : « المستشار بالخيار إن شاء تكلم وإن شاء سكت » .

لا تفشى لأحد سرا أفشاه اليك احد ، فانما هي أمانة استودعكها ، وائتمنك عليها إلا أن يكون افشاؤه خيراً له فى دنياه وآخرته ، فافشها عليه وانصحه فيها ، بلغنى عن النبي - صلى الله عليه وسلم - أنه قال : من حق المسلم على المسلم ان لا يفشى سرا اودعه اياه .

إذا تعلمت علماً من طاعة الله فلير عليك أثره ولير فيك سمته ، وتعلم للذى تعلمه ، وتعلم له السكينة والحلم والوقار ، بلغنى عن النبي - صلى الله عليه وسلم - أنه قال : « العلماء ورثة الأنبياء » .

رَمَضَانَ الْمُبَارَكِ  
الشَّهْرُ التَّاسِعُ  
١٣٩٥ هـ ٢٩ يَوْمًا

أوله الأحد الموافق ٧ سبتمبر - أيلول ١٩٧٥ م



الصوم لي وأنا الذي أجزى به

غرة رمضان (٩)، ٢٩ يومًا لعام ١٣٩٥ هـ

| التوقيت العربي |    |        |   |       |    |       |    |       |    | الموافقات |       |       | الشهر العربي |          |        |
|----------------|----|--------|---|-------|----|-------|----|-------|----|-----------|-------|-------|--------------|----------|--------|
| العش           |    | المغرب |   | العصر |    | الظهر |    | الشرق |    | الفجر     | الطلع | البرج | سهيل         | الاسبوع  | الايام |
| د              | س  | د      | س | د     | س  | د     | س  | د     | س  | د         | د     | د     | د            | د        | د      |
| ١              | ٢٠ | ١٢     | - | ٩     | ١٥ | ٥     | ٤٦ | ١١    | ٢١ | ١٠        | ١     | ٢     | ٢٢           | الاحد    | ١      |
|                | ٢٠ |        |   |       | ١٥ |       | ٤٧ |       | ٢٢ |           | ٢     | ٣     | ٢٣           | الاثنين  | ٢      |
|                | ٢٠ |        |   |       | ١٦ |       | ٤٨ |       | ٢٥ |           | ٥     | ٤     | ٢٤           | الثلاثاء | ٣      |
|                | ٢٠ |        |   |       | ١٦ |       | ٤٩ |       | ٢٧ |           | ٧     | ٥     | ٢٥           | الاربعاء | ٤      |
|                | ٢٠ |        |   |       | ١٧ |       | ٥٠ |       | ٢٩ |           | ٩     | ٦     | ٢٦           | الخميس   | ٥      |
|                | ٢٠ | ١٢     | - | ٩     | ١٨ | ٥     | ٥١ | ١١    | ٤١ | ١٠        | ١١    | ٧     | ٢٧           | الجمعة   | ٦      |
|                | ٢٠ |        |   |       | ١٨ |       | ٥٢ |       | ٤٣ |           | ١٣    | ٨     | ٢٨           | السبت    | ٧      |
|                | ٢٠ |        |   |       | ١٩ |       | ٥٣ |       | ٤٥ |           | ١٥    | ٩     | ٢٩           | الاحد    | ٨      |
|                | ٢٠ |        |   |       | ١٩ |       | ٥٣ |       | ٤٧ |           | ١٧    | ١٠    | ٢٠           | الاثنين  | ٩      |
|                | ٢٠ |        |   |       | ٢٠ |       | ٥٤ |       | ٤٨ |           | ١٨    | ١١    | ٢٤           | الثلاثاء | ١٠     |
|                | ٢٠ |        |   |       | ٢١ |       | ٥٥ |       | ٥٠ |           | ٢٠    | ١٢    | ٢٥           | الاربعاء | ١١     |
|                | ٢٠ | ١٢     | - | ٩     | ٢٢ | ٥     | ٥٦ | ١١    | ٥١ | ١٠        | ٢١    | ١٣    | ٢٦           | الخميس   | ١٢     |
|                | ٢٠ |        |   |       | ٢٢ |       | ٥٦ |       | ٥٣ |           | ٢٢    | ١     | ٢٧           | الجمعة   | ١٣     |
|                | ٢٠ |        |   |       | ٢٣ |       | ٥٧ |       | ٥٥ |           | ٢٥    | ٢     | ٢٨           | السبت    | ١٤     |
|                | ٢٠ | ١٢     | - | ٩     | ٢٣ | ٥     | ٥٨ | ١١    | ٥٧ | ١٠        | ٢٧    | ٣     | ٢٩           | الاحد    | ١٥     |

الاستعداد للامساك قبل الفجر بعشر دقائق

لا تبد من العيوب ما يستره علام العيوب

| ملاحظات | بقية سبتمبر - ايلول (٩) ، ٣٠ يوماً لعام ١٩٧٥م |    |       |    |       |    |       |    |        |    |                |    |   |
|---------|---|----|-------|----|-------|----|-------|----|--------|----|----------------|----|---|
|         | التوقيت الزوال                                |    |       |    |       |    |       |    |        |    | الشهر الافرنجى |    |   |
|         | الفجر   |    | الشرق |    | الظفر |    | العصر |    | المغرب |    | العشاء         |    |   |
|         | د   | س  | د     | س  | د     | س  | د     | س  | د      | س  | د              | س  |   |
| الايام  | الاسبوع                                       | د  | س     | د  | س     | د  | س     | د  | س      | د  | س              | د  |   |
| ٧       | الاحد   | ٥٠ | ٣     | ٢٠ | ٥     | ٤٢ | ١١    | ١٢ | ٣      | ٥٧ | ٥              | ٢٧ | ٧ |
| ٨       | الاثنين                                       | ٥١ |       | ٢١ |       | ٤٢ |       | ١٢ |        | ٥٦ |                | ٢٦ |   |
| ٩       | الثلاثاء                                      | ٥٢ |       | ٢٢ |       | ٤٢ |       | ١١ |        | ٥٥ |                | ٢٥ |   |
| ١٠      | الاربعاء                                      | ٥٣ |       | ٢٣ |       | ٤١ |       | ١١ |        | ٥٤ |                | ٢٤ |   |
| ١١      | الخميس  | ٥٥ |       | ٢٥ |       | ٤١ |       | ١٠ |        | ٥٣ |                | ٢٣ |   |
| ١٢      | الجمعة  | ٥٦ | ٣     | ٢٦ | ٥     | ٤١ | ١١    | ٩  | ٣      | ٥٢ | ٥              | ٢٢ | ٧ |
| ١٣      | السبت   | ٥٨ |       | ٢٨ |       | ٤٠ |       | ٨  |        | ٥١ |                | ٢١ |   |
| ١٤      | الاحد   | -  | ٤     | ٣٠ |       | ٤٠ |       | ٧  |        | ٥٠ |                | ٢  |   |
| ١٥      | الاثنين                                       | ١  |       | ٣١ |       | ٤٠ |       | ٦  |        | ٤٩ |                | ١٩ |   |
| ١٦      | الثلاثاء                                      | ٢  |       | ٣٢ |       | ٣٩ |       | ٦  |        | ٤٧ |                | ١٧ |   |
| ١٧      | الاربعاء                                      | ٣  | ٤     | ٣٣ |       | ٣٩ |       | ٥  |        | ٤٦ |                | ١٦ |   |
| ١٨      | الخميس  | ٣  | ٤     | ٣٣ | ٥     | ٣٩ | ١١    | ٥  | ٣      | ٤٤ | ٥              | ١٤ | ٧ |
| ١٩      | الجمعة  | ٤  |       | ٣٤ |       | ٣٨ |       | ٤  |        | ٤٢ |                | ١٢ |   |
| ٢٠      | السبت   | ٤  |       | ٣٤ |       | ٣٨ |       | ٤  |        | ٤١ |                | ١١ |   |
| ٢١      | الاحد   | ٤  | ٤     | ٣٤ | ٥     | ٣٧ | ١١    | ٣  | ٣      | ٣٩ | ٥              | ٩  | ٧ |

والامسك الحقيقى مع اول الفجر

ان الكريم ليغنى عنك عسرته حتى تراه غنيا وهو مجهود

بقية رمضان (٩) ٢٩ يوماً لعام ١٣٩٥ هـ

| التوقيت العربي |        |       |       |         |       | الموافقات |       |      | الشهر العربي |        |    |    |    |    |          |    |
|----------------|--------|-------|-------|---------|-------|-----------|-------|------|--------------|--------|----|----|----|----|----------|----|
| المساء         | المغرب | العصر | الظهر | الترتبه | الفجر | الطالع    | البرج | سهيل | الاسبوع      | الايام |    |    |    |    |          |    |
| ١              | ٢٠     | ١٢    | -     | ٩       | ٢٤    | ٥         | ٥٩    | ١١   | ٥٨           | ١٠     | ٢٨ | ٤  | ٣٠ | ٢٧ | الاثنين  | ١٦ |
|                | ٢٠     |       |       |         | ٢٥    | ٦         | -     |      | ٥٩           |        | ٢٩ | ٥  | ٣١ | ٢٨ | الثلاثاء | ١٧ |
|                | ٢٠     |       |       |         | ٢٥    | ١         | ١٢    | ١    | ٢١           |        | ٣١ | ٦  | ١  | ٢٩ | الاربعاء | ١٨ |
|                | ٢٠     |       |       |         | ٢٦    | ٢         |       | ٢    | ٢٢           |        | ٢٢ | ٧  | ٢  | ٤٠ | الخميس   | ١٩ |
|                | ٢٠     |       |       |         | ٢٧    | ٢         |       | ٤    | ٢٤           |        | ٢٤ | ٨  | ٣  | ٤١ | الجمعة   | ٢٠ |
| ١              | ٢٠     | ١٢    | -     | ٩       | ٢٨    | ٦         | ٤     | ١٢   | ٥            | ١٠     | ٢٥ | ٩  | ٤  | ٤٢ | السبت    | ٢١ |
|                | ٢٠     |       |       |         | ٢٨    | ٤         |       | ٦    | ١٠           |        | ٢٦ | ١٠ | ٥  | ٤٣ | الاحد    | ٢٢ |
|                | ٢٠     |       |       |         | ٢٩    | ٥         |       | ٨    | ٢٨           |        | ٢٨ | ١١ | ٦  | ٤٤ | الاثنين  | ٢٣ |
|                | ٢٠     |       |       |         | ٢٩    | ٥         |       | ٩    | ٢٩           |        | ٢٩ | ١٢ | ٧  | ٤٥ | الثلاثاء | ٢٤ |
|                | ٢٠     |       |       |         | ٢٠    | ٦         |       | ١١   | ٤١           |        | ٤١ | ١٣ | ٨  | ٤٦ | الاربعاء | ٢٥ |
|                | ٢٠     |       |       |         | ٢٠    | ٦         |       | ١٢   | ٤٢           |        | ٤٢ | ١  | ٩  | ٤٧ | الخميس   | ٢٦ |
| ١              | ٢٠     | ١٢    | -     | ٩       | ٢١    | ٦         | ٧     | ١٢   | ١٣           | ١٠     | ٤٢ | ٢  | ١٠ | ٤٨ | الجمعة   | ٢٧ |
|                | ٢٠     |       |       |         | ٢١    | ٧         |       | ١٥   | ٤٥           |        | ٤٥ | ٣  | ١١ | ٤٩ | السبت    | ٢٨ |
| ١              | ٢٠     | ١٢    | -     | ٩       | ٢٢    | ٦         | ٨     | ١٢   | ١٦           | ١٠     | ٤٦ | ٤  | ١٢ | ٥٠ | الاحد    | ٢٩ |

الاستعداد للاسماك قبل الفجر بعشر دقائق

لقوسك قوس الجود والوتر الندى وسهمك سهم العز فارم بها فقري

| ملاحظات | بقية سبتمبر - ايلول، واول اكتوبر - تشرين الاول، واما لعام ١٩٧٥م |   |        |   |        |    |       |    |        |    |                |    |    |          |
|---------|---|---|--------|---|--------|----|-------|----|--------|----|----------------|----|----|----------|
|         | التوقيت الزوال  |   |        |   |        |    |       |    |        |    | الشهر الافرنجى |    |    |          |
|         | الغبر   |   | المرور |   | الظهور |    | العصر |    | المغرب |    | العشاء         |    |    |          |
|         | د   | س | د      | س | د      | س  | د     | س  | د      | س  | د              | س  |    |          |
|         | ٤   | ٤ | ٤      | ٤ | ٥      | ٣٧ | ١١    | ٢  | ٢٧     | ٥  | ٧              | ٧  | ٢٢ | الاثنين  |
|         | ٤   | ٤ | ٤      | ٤ | ٣٤     | ٢٦ | ٢٦    | ١  | ٣٥     | ٥  | ٥              | ٥  | ٢٣ | الثلاثاء |
|         | ٥   | ٥ | ٥      | ٥ | ٣٥     | ٢٦ | -     | ٣  | ٢٣     | ٣  | ٣              | ٣  | ٢٤ | الاربعاء |
|         | ٥   | ٥ | ٥      | ٥ | ٣٥     | ٣٥ | ٣٥    | ٢  | ٢٢     | ٢  | ٢              | ٢  | ٢٥ | الخميس   |
|         | ٥   | ٥ | ٥      | ٥ | ٣٥     | ٣٤ | ٣٤    | ٥٨ | ٣٠     | -  | ٧              | ٧  | ٢٦ | الجمعة   |
|         | ٥   | ٥ | ٤      | ٥ | ٣٥     | ٢٣ | ١١    | ٥٨ | ٢٩     | ٥  | ٦              | ٥٩ | ٢٧ | السبت    |
|         | ٥   | ٥ | ٥      | ٥ | ٣٥     | ٢٣ | ٢٣    | ٥٧ | ٢٨     | ٥٨ |                |    | ٢٨ | الاحد    |
|         | ٥   | ٥ | ٥      | ٥ | ٣٥     | ٢٢ | ٢٢    | ٥٦ | ٢٧     | ٥٧ |                |    | ٢٩ | الاثنين  |
|         | ٥   | ٥ | ٥      | ٥ | ٣٥     | ٢١ | ٢١    | ٥٥ | ٢٦     | ٥٦ |                |    | ٣٠ | الثلاثاء |
|         | ٥   | ٥ | ٥      | ٥ | ٣٥     | ٣٠ | ٣٠    | ٥٥ | ٢٤     | ٥٤ |                |    | ١  | الاربعاء |
|         | ٥   | ٥ | ٥      | ٥ | ٣٥     | ٢٩ | ٢٩    | ٥٤ | ٢٣     | ٥٣ |                |    | ٢  | الخميس   |
|         | ٥   | ٥ | ٤      | ٥ | ٣٥     | ٢٩ | ١١    | ٥٤ | ٢٢     | ٥٢ | ٦              | ٥٢ | ٣  | الجمعة   |
|         | ٦   | ٦ | ٦      | ٦ | ٢٦     | ٢٩ | ٢٩    | ٥٣ | ٢١     | ٥١ |                |    | ٤  | السبت    |
|         | ٦   | ٦ | ٤      | ٦ | ٢٦     | ٢٩ | ١١    | ٥٣ | ٢٠     | ٥٠ | ٦              | ٥٠ | ٥  | الاحد    |

والامسك الحقيقي مع اول الفجر

لا يؤمن احدكم حتى يحب لاخيه ما يحب لنفسه

### « طالع الزبرة »

١ - فى ١٣ رمضان و ١٩ ايلول يوافق طالع ( الزبرة )  
وفيهما يبرد الليل ، ويكثر فيها هبوب الرياح  
الشمالية ، ويكون الطقس حارا فى النهار يجدر  
فيه هطول الامطار اذا اذن الله تعالى .

### « برج الميزان » ٧ - ٣٠ يوما

٢ - فى ١٨ رمضان و ٢٤ ايلول - سبتمبر يدخل  
برج ( الميزان ) وهو اول بروج فصل الخريف ،  
يتساوى فيه الليل والنهار ثم يأخذ الليل فى  
الزيادة .

ظل الزوال ٤ اربعة اقدم ويتزايد حتى يصل  
الى ٦ اقدم فى آخره كأول المعرب .

### « طالع الصرفة »

٣ - فى ٢٦ رمضان و ٢ تشرين الاول - اكتوبر  
يوافق طالع ( الصرفة ) وبعد طلوعها بيومين أى  
فى ٤ تشرين الاول يدخل مقدمات الوسمى المنبت  
للكمأة ( الفقع ) وانما يفتقر لتابعة الفيث ،  
الفيث ، بعد دخول الوسمى . وهو الطالع الثالث  
من فصل الخريف .

## وصية لسان الدين بن الخطيب لاولاده

اعلموا هداكم الله تعالى . . الذى بأنواره تهتدى  
الضلال ، وبرضاه ترفع الاغلال ، وبالتماس قربه  
يحصل الكمال ، اذا ذهب المال ، وأخلفت الآمال ،  
وتبرأت من يمينها الشمال انى مودعكم وان سالمنى  
الردى ، ومفارقكم وان طال المدى ، وما عدا مما بدا ،  
فكيف وأدوات السفر تجمع ، ومنادى الرحيل يسمع ،  
ولا أقل للحبيب المودع من وصية متحضر ، وعجالة  
معتقد ، ورنيمة تعقد فى خنصر ، ونصيحة تكون نشيدة  
واع مبصر ، تتكفل لكم بحسن العواقب من بعدى ،  
وتوضح لكم من الشفقة والحنو قصدى ، حسبما تضمن  
وعد الله من قبل وعدى ، فهى أربكم الذى لا يتغير وقفه ،  
ولا ينالكم المكروه مارف عليكم سعه ، وكأننى بشبابكم  
قد شاخ ، وبراحلكم قد أناخ ، وبناشطكم قد كسل ،  
واستبدل الصاب من العسل ، ونصول الشيب تروع بأسل  
لابل السام من كل حذب نسل ، والمعاد اللحد ولا تسل .  
فبالأمس كنتم فراخ مجر ، واليوم أبناء عسكر مجر ،  
وغدا شيوخ مضيعة وهجر ، والقبور شاغرة ، والنفوس  
عن المألوفات صاغرة ، والدنيا بأهلها ساخرة ، والأولى  
تعقبها الآخرة . والحازم من لم يتعظ به فى أمر وقال  
بيدى لا بيد عمرو . فاقتنوها منى وصية ، ومرام فى

النصح قصية ، وخصوا بها أولادكم اذا عقلوا ، ليجدوا  
زادها اذا انتقلوا .

وحسبى وحسبكم الله الذى لم يخلق الخلق هملا ،  
ولكن ليبلوهم أيهم أحسن عملا ، ولا رضى الدنيا  
منزلا ، ولا لطف بمن أصبح عن فئة الخير منعزلا ،  
ولتلقنوا تلقينا ، وتعلموا علما يقينا ، أنكم لن تجدوا  
بعد أن أنفرد بذنبى ، ويفترش التراب جنبى ، ويسح  
انسكابى ، وتهول عن المصلى ركابى ، أحرص منى على  
سعادة اليكم تجلب ، أو غاية كمال بسببكم ترتاد وتطلب ،  
حتى لا يكون فى الدين والدنيا أورف منكم ظلا ، ولا  
أشرف محلا ، ولا أغبط نهلا وعلا وأقل ما يوجب ذلك  
عليكم أن تصيخوا الى قولى الآذان وتستلمحوا صبح  
نصحى وقد بان .

يابنى . . . وأعيد وصية خليل الله ابراهيم ، حكم  
ما تضمنه محكم تنزيله : « يابنى ان الله اصطفى لكم  
الدين فلا تموتن الا وانتم مسلمون » .

تاريخ ميلاد ...

شهر ...

# شَوَّالٌ

## الشَّهْرُ الْعَاشِرُ

٣٠ يوماً ١٣٩٥ هـ

أولهُ الاثني عشر الموافق ٦ أكتوبر - تشرين ١٩٧٥ م

|    |             |    |    |    |    |    |    |    |    |    |    |    |    |    |    |    |    |    |    |    |    |    |
|----|-------------|----|----|----|----|----|----|----|----|----|----|----|----|----|----|----|----|----|----|----|----|----|
| 1  | ربيع الثانی | 10 | 11 | 12 | 13 | 14 | 15 | 16 | 17 | 18 | 19 | 20 | 21 | 22 | 23 | 24 | 25 | 26 | 27 | 28 | 29 | 30 |
| 2  | ربيع الثانی | 11 | 12 | 13 | 14 | 15 | 16 | 17 | 18 | 19 | 20 | 21 | 22 | 23 | 24 | 25 | 26 | 27 | 28 | 29 | 30 | 1  |
| 3  | ربيع الثانی | 12 | 13 | 14 | 15 | 16 | 17 | 18 | 19 | 20 | 21 | 22 | 23 | 24 | 25 | 26 | 27 | 28 | 29 | 30 | 1  | 2  |
| 4  | ربيع الثانی | 13 | 14 | 15 | 16 | 17 | 18 | 19 | 20 | 21 | 22 | 23 | 24 | 25 | 26 | 27 | 28 | 29 | 30 | 1  | 2  | 3  |
| 5  | ربيع الثانی | 14 | 15 | 16 | 17 | 18 | 19 | 20 | 21 | 22 | 23 | 24 | 25 | 26 | 27 | 28 | 29 | 30 | 1  | 2  | 3  | 4  |
| 6  | ربيع الثانی | 15 | 16 | 17 | 18 | 19 | 20 | 21 | 22 | 23 | 24 | 25 | 26 | 27 | 28 | 29 | 30 | 1  | 2  | 3  | 4  | 5  |
| 7  | ربيع الثانی | 16 | 17 | 18 | 19 | 20 | 21 | 22 | 23 | 24 | 25 | 26 | 27 | 28 | 29 | 30 | 1  | 2  | 3  | 4  | 5  | 6  |
| 8  | ربيع الثانی | 17 | 18 | 19 | 20 | 21 | 22 | 23 | 24 | 25 | 26 | 27 | 28 | 29 | 30 | 1  | 2  | 3  | 4  | 5  | 6  | 7  |
| 9  | ربيع الثانی | 18 | 19 | 20 | 21 | 22 | 23 | 24 | 25 | 26 | 27 | 28 | 29 | 30 | 1  | 2  | 3  | 4  | 5  | 6  | 7  | 8  |
| 10 | ربيع الثانی | 19 | 20 | 21 | 22 | 23 | 24 | 25 | 26 | 27 | 28 | 29 | 30 | 1  | 2  | 3  | 4  | 5  | 6  | 7  | 8  | 9  |
| 11 | ربيع الثانی | 20 | 21 | 22 | 23 | 24 | 25 | 26 | 27 | 28 | 29 | 30 | 1  | 2  | 3  | 4  | 5  | 6  | 7  | 8  | 9  | 10 |
| 12 | ربيع الثانی | 21 | 22 | 23 | 24 | 25 | 26 | 27 | 28 | 29 | 30 | 1  | 2  | 3  | 4  | 5  | 6  | 7  | 8  | 9  | 10 | 11 |
| 13 | ربيع الثانی | 22 | 23 | 24 | 25 | 26 | 27 | 28 | 29 | 30 | 1  | 2  | 3  | 4  | 5  | 6  | 7  | 8  | 9  | 10 | 11 | 12 |
| 14 | ربيع الثانی | 23 | 24 | 25 | 26 | 27 | 28 | 29 | 30 | 1  | 2  | 3  | 4  | 5  | 6  | 7  | 8  | 9  | 10 | 11 | 12 | 13 |
| 15 | ربيع الثانی | 24 | 25 | 26 | 27 | 28 | 29 | 30 | 1  | 2  | 3  | 4  | 5  | 6  | 7  | 8  | 9  | 10 | 11 | 12 | 13 | 14 |
| 16 | ربيع الثانی | 25 | 26 | 27 | 28 | 29 | 30 | 1  | 2  | 3  | 4  | 5  | 6  | 7  | 8  | 9  | 10 | 11 | 12 | 13 | 14 | 15 |
| 17 | ربيع الثانی | 26 | 27 | 28 | 29 | 30 | 1  | 2  | 3  | 4  | 5  | 6  | 7  | 8  | 9  | 10 | 11 | 12 | 13 | 14 | 15 | 16 |
| 18 | ربيع الثانی | 27 | 28 | 29 | 30 | 1  | 2  | 3  | 4  | 5  | 6  | 7  | 8  | 9  | 10 | 11 | 12 | 13 | 14 | 15 | 16 | 17 |
| 19 | ربيع الثانی | 28 | 29 | 30 | 1  | 2  | 3  | 4  | 5  | 6  | 7  | 8  | 9  | 10 | 11 | 12 | 13 | 14 | 15 | 16 | 17 | 18 |
| 20 | ربيع الثانی | 29 | 30 | 1  | 2  | 3  | 4  | 5  | 6  | 7  | 8  | 9  | 10 | 11 | 12 | 13 | 14 | 15 | 16 | 17 | 18 | 19 |
| 21 | ربيع الثانی | 30 | 1  | 2  | 3  | 4  | 5  | 6  | 7  | 8  | 9  | 10 | 11 | 12 | 13 | 14 | 15 | 16 | 17 | 18 | 19 | 20 |



كم مات قوم وما ماتت مكارمهم وعاش قوم وهم في الناس أموات

غرة شوال (١٠) ٢٠ يوماً لعام ١٣٩٥ هـ

| التوقيت العربي |    |        |    |       |   |        |   |        |    | الموافقات |         |      | الشهر العربي |        |          |
|----------------|----|--------|----|-------|---|--------|---|--------|----|-----------|---------|------|--------------|--------|----------|
| الغدير         |    | البرزخ |    | العصر |   | المغرب |   | الغداة |    | الايام    | الاسبوع | سهيل | البرج        | الطالع |          |
| د              | س  | د      | س  | د     | س | د      | س | د      | س  |           |         |      |              |        |          |
| ١٠             | ٤٧ | ١٧     | ١٢ | ٩     | ٦ | ٢٢     | ٩ | -      | ١٢ | ٣٠        | ١       | ٥١   | ١٣           | ٥      | الاشين   |
| ١٠             | ٤٨ | ١٨     | ٩  | ٩     | ٦ | ٢٢     | ٩ |        |    | ٢٠        | ٢       | ٥٢   | ١٤           | ٦      | الثلاثاء |
| ١٠             | ٥٠ | ٢٠     | ١٠ | ١٠    | ٦ | ٢٣     | ٩ |        |    | ٢٠        | ٣       | ٥٣   | ١٥           | ٧      | الاربعاء |
| ١٠             | ٥١ | ٢١     | ١١ | ١١    | ٦ | ٢٣     | ٩ |        |    | ٢٠        | ٤       | ٥٤   | ١٦           | ٨      | الخميس   |
| ١٠             | ٥٢ | ٢٢     | ١١ | ١١    | ٦ | ٢٤     | ٩ |        |    | ٢٠        | ٥       | ٥٥   | ١٧           | ٩      | الجمعة   |
| ١٠             | ٥٤ | ٢٤     | ١٢ | ١٢    | ٦ | ٢٤     | ٩ | -      | ١٢ | ٣٠        | ٦       | ٥٦   | ١٨           | ١٠     | السبت    |
| ١٠             | ٥٥ | ٢٥     | ١٣ | ١٣    | ٦ | ٢٤     | ٩ |        |    | ٢٠        | ٧       | ٥٧   | ١٩           | ١١     | الاحد    |
| ١٠             | ٥٧ | ٢٧     | ١٤ | ١٤    | ٦ | ٢٤     | ٩ |        |    | ٢٠        | ٨       | ٥٨   | ٢٠           | ١٢     | الاشين   |
| ١٠             | ٥٩ | ٢٩     | ١٤ | ١٤    | ٦ | ٢٥     | ٩ |        |    | ٢٠        | ٩       | ٥٩   | ٢١           | ١٣     | الثلاثاء |
| ١٠             | -  | ٣٠     | ١٥ | ١٥    | ٦ | ٢٥     | ٩ |        |    | ٢٠        | ١٠      | ٦٠   | ٢٢           | ١      | الاربعاء |
| ١٠             | ١  | ٢١     | ١٥ | ١٥    | ٦ | ٢٥     | ٩ |        |    | ٢٠        | ١١      | ٦١   | ٢٣           | ٢      | الخميس   |
| ١٠             | ٢  | ٢٢     | ١٦ | ١٦    | ٦ | ٢٦     | ٩ | -      | ١٢ | ٣٠        | ١٢      | ٦٢   | ٢٤           | ٣      | الجمعة   |
| ١٠             | ٣  | ٢٣     | ١٧ | ١٧    | ٦ | ٢٦     | ٩ |        |    | ٢٠        | ١٣      | ٦٣   | ٢٥           | ٤      | السبت    |
| ١٠             | ٤  | ٢٤     | ١٧ | ١٧    | ٦ | ٢٦     | ٩ |        |    | ٢٠        | ١٤      | ٦٤   | ٢٦           | ٥      | الاحد    |
| ١٠             | ٥  | ٢٥     | ١٨ | ١٨    | ٦ | ٢٧     | ٩ | -      | ١٢ | ٣٠        | ١٥      | ٦٥   | ٢٧           | ٦      | الاشين   |

وإذا أوتمنت على الامانة فارعها ان الكريم على الامانة راعى

| ملاحظات | بقية اكتوبر تشرين (١٠) (٢١ يوما لعام ١٩٧٥ م |    |        |    |       |    |        |    |        |    |                |    |          |    |
|---------|---|----|--------|----|-------|----|--------|----|--------|----|----------------|----|----------|----|
|         | التوقيت الزوال                              |    |        |    |       |    |        |    |        |    | الشهر الافرنجي |    |          |    |
|         | العشاء                                      |    | المغرب |    | المصر |    | الظهور |    | البروز |    | الغدير         |    |          |    |
|         | د   | س  | د      | س  | د     | س  | د      | س  | د      | س  | د              | س  |          |    |
|         | ٦   | ٤٩ | ٥      | ١٩ | ٢     | ٥٢ | ١١     | ٢١ | ٥      | ٢٦ | ٤              | ٦  | الاشنين  | ٦  |
|         |   | ٤٨ |        | ١٨ |       | ٥١ |        | ٢١ |        | ٢٧ |                | ٧  | الثلاثاء | ٧  |
|         |   | ٤٧ |        | ١٧ |       | ٥٠ |        | ٢٧ |        | ٢٧ |                | ٧  | الاربعاء | ٨  |
|         |   | ٤٦ |        | ١٦ |       | ٥٠ |        | ٢٧ |        | ٢٨ |                | ٨  | الخميس   | ٩  |
|         |   | ٤٥ |        | ١٥ |       | ٤٩ |        | ٢٧ |        | ٢٨ |                | ٨  | الجمعة   | ١٠ |
|         | ٦   | ٤٤ |        | ١٤ | ٢     | ٤٨ |        | ٢٦ |        | ٢٨ |                | ٨  | السبت    | ١١ |
|         |   | ٤٢ |        | ١٣ |       | ٤٧ |        | ٢٦ |        | ٢٩ |                | ٩  | الاحد    | ١٢ |
|         |   | ٤٢ |        | ١٢ |       | ٤٧ |        | ٢٦ |        | ٢٩ |                | ٩  | الاشنين  | ١٣ |
|         |   | ٤١ |        | ١١ |       | ٤٦ |        | ٢٥ |        | ٢٩ |                | ٩  | الثلاثاء | ١٤ |
|         |   | ٤٠ |        | ١٠ |       | ٤٥ |        | ٢٥ |        | ٢٩ |                | ٩  | الاربعاء | ١٥ |
|         |   | ٣٩ |        | ٩  |       | ٤٥ |        | ٢٥ |        | ٤٠ |                | ١٠ | الخميس   | ١٦ |
|         | ٦   | ٣٨ | ٥      | ٨  | ٢     | ٤٤ | ١١     | ٢٤ | ٥      | ٤٠ | ٤              | ١٠ | الجمعة   | ١٧ |
|         |   | ٣٧ |        | ٧  |       | ٤٤ |        | ٢٤ |        | ٤٠ |                | ١٠ | السبت    | ١٨ |
|         |   | ٣٦ |        | ٦  |       | ٤٣ |        | ٢٤ |        | ٤٠ |                | ١٠ | الاحد    | ١٩ |
|         | ٦   | ٣٥ | ٥      | ٥  | ٢     | ٤٣ | ١١     | ٢٣ | ٥      | ٤٠ | ٤              | ١٠ | الاشنين  | ٢٠ |

مايضر البحر أمسي زاخرا ان رمى فيه غلام بحجر

بقية شوال (١٠) ٢٠ يوماً لعام ١٣٩٥ هـ

| التوقيت العربي |        |       |       |        |       | الموافقات |       |      | الشهر العربي |        |    |         |    |    |    |          |    |
|----------------|--------|-------|-------|--------|-------|-----------|-------|------|--------------|--------|----|---------|----|----|----|----------|----|
| العشاء         | المغرب | العصر | الظهر | التردد | الفجر | الطلع     | البرج | سهيل | الاسبوع      | الايام |    |         |    |    |    |          |    |
| ١              | ٢٠     | ١٢    | -     | ٩      | ٢٧    | ٦         | ١٨    | ١٢   | ٢٦           | ١١     | ٦  | العقور  | ٧  | ٢٨ | ٦٦ | الثلاثاء | ١٦ |
|                | ٢٠     |       |       |        | ٣٧    |           | ١٨    |      | ٣٨           |        | ٨  | العقور  | ٨  | ٢٩ | ٦٧ | الاربعاء | ١٧ |
|                | ٢٠     |       |       |        | ٢٧    |           | ١٩    |      | ٢٩           |        | ٩  |         | ٩  | ٢٠ | ٦٨ | الخميس   | ١٨ |
|                | ٢٠     |       |       |        | ٢٨    |           | ٢٠    |      | ٤٠           |        | ١٠ | العقور  | ١٠ | ١  | ٦٩ | الجمعة   | ١٩ |
|                | ٢٠     |       |       |        | ٢٨    |           | ٢٠    |      | ٤١           |        | ١١ |         | ١١ | ٢  | ٧٠ | السبت    | ٢٠ |
| ١              | ٢٠     | ١٢    | -     | ٩      | ٣٨    | ٦         | ٢١    | ١٢   | ٤٢           | ١١     | ١٢ |         | ١٢ | ٣  | ٧١ | الاحد    | ٢١ |
|                | ٢٠     |       |       |        | ٢٨    |           | ٢١    |      | ٤٣           |        | ١٢ |         | ١٢ | ٤  | ٧٢ | الاثنين  | ٢٢ |
|                | ٢٠     |       |       |        | ٢٩    |           | ٢٢    |      | ٤٤           |        | ١٤ | السمالك | ١  | ٥  | ٧٣ | الثلاثاء | ٢٣ |
|                | ٢٠     |       |       |        | ٢٩    |           | ٢٢    |      | ٤٦           |        | ١٦ |         | ٢  | ٦  | ٧٤ | الاربعاء | ٢٤ |
|                | ٢٠     |       |       |        | ٢٩    |           | ٢٤    |      | ٤٨           |        | ١٨ |         | ٣  | ٧  | ٧٥ | الخميس   | ٢٥ |
|                | ٢٠     |       |       |        | ٤٠    |           | ٢٥    |      | ٤٩           |        | ١٩ |         | ٤  | ٨  | ٧٦ | الجمعة   | ٢٦ |
| ١              | ٢٠     | ١٢    | -     | ٩      | ٤٠    | ٦         | ٢٥    | ١٢   | ٥١           | ١١     | ٢١ |         | ٥  | ٩  | ٧٧ | السبت    | ٢٧ |
|                | ٢٠     |       |       |        | ٤٠    |           | ٢٦    |      | ٥٢           |        | ٢٢ |         | ٦  | ١٠ | ٧٨ | الاحد    | ٢٨ |
|                | ٢٠     |       |       |        | ٤٠    |           | ٢٦    |      | ٥٣           |        | ٢٢ |         | ٧  | ١١ | ٧٩ | الاثنين  | ٢٩ |
| ١              | ٢٠     | ١٢    | -     | ٩      | ٤٠    | ٦         | ٢٦    | ١٢   | ٥٤           | ١١     | ٢٤ |         | ٨  | ١٢ | ٨٠ | الثلاثاء | ٣٠ |

وترجمنى اليك وان نات بى ديار عنك ، تجربة الرجال

| ملاحظات | بقية أكتوبر - تشرين ١، واول نوفمبر - تشرين الثاني ٢٠ يوماً لعام ١٩٧٥م |    |       |    |      |    |      |    |      |   |                |   |   |
|---------|---|----|-------|----|------|----|------|----|------|---|----------------|---|---|
|         | التوقيت الزوالى   |    |       |    |      |    |      |    |      |   | الشهر الأفرنجي |   |   |
|         | بغبر  |    | بشروه |    | بظهر |    | بمصر |    | بغرب |   | بعشاء          |   |   |
|         | د   | س  | د     | س  | د    | س  | د    | س  | د    | س | د              | س |   |
| الايام  | الاسبوع   | د  | س     | د  | س    | د  | س    | د  | س    | د | س              |   |   |
| ٢١      | الثلاثاء  | ١١ | ٤     | ٤١ | ٥    | ٢٣ | ١١   | ٤٢ | ٢    | ٤ | ٣٤             | ٦ |   |
| ٢٢      | الاربعاء  | ١١ | ٤     | ٤١ | ٥    | ٢٢ | ١١   | ٤١ | ٣    | ٣ | ٣٣             |   |   |
| ٢٣      | الخميس  | ١١ | ٤     | ٤١ | ٥    | ٢٢ | ١١   | ٤١ | ٢    | ٢ | ٣٢             |   |   |
| ٢٤      | الجمعة  | ١٢ | ٤     | ٤٢ | ٥    | ٢٢ | ١١   | ٤٠ | ١    | ٣ | ٣١             |   |   |
| ٢٥      | السبت   | ١٢ | ٤     | ٤٢ | ٥    | ٢١ | ١١   | ٣٩ | -    | ٥ | ٣٠             |   |   |
| ٢٦      | الاحد   | ١٢ | ٤     | ٤٢ | ٥    | ٢١ | ١١   | ٣٨ | ٥٩   | ٤ | ٢٩             | ٦ |   |
| ٢٧      | الاثنين   | ١٢ | ٤     | ٤٢ | ٥    | ٢١ | ١١   | ٣٧ | ٥٨   | ٤ | ٢٨             |   |   |
| ٢٨      | الثلاثاء  | ١٣ | ٤     | ٤٣ | ٥    | ٢٠ | ١١   | ٢٦ | ٥٧   | ٤ | ٢٧             |   |   |
| ٢٩      | الاربعاء  | ١٣ | ٤     | ٤٣ | ٥    | ٢٠ | ١١   | ٢٥ | ٥٦   | ٤ | ٢٦             |   |   |
| ٣٠      | الخميس  | ١٣ | ٤     | ٤٣ | ٥    | ٢٠ | ١١   | ٢٤ | ٥٥   | ٤ | ٢٥             |   |   |
| ٣١      | الجمعة  | ١٤ | ٤     | ٤٤ | ٥    | ١٩ | ١١   | ٢٤ | ٥٤   | ٤ | ٢٤             |   |   |
| ١       | السبت   | ١٤ | ٤     | ٤٤ | ٥    | ١٩ | ١١   | ٢٣ | ٥٣   | ٤ | ٢٣             | ٦ |   |
| ٢       | الاحد   | ١٥ | ٤     | ٤٥ | ٥    | ١٩ | ١١   | ٢٣ | ٥٢   | ٤ | ٢٣             |   | ٢ |
| ٣       | الاثنين   | ١٦ | ٤     | ٤٦ | ٥    | ١٩ | ١١   | ٢٢ | ٥٢   | ٤ | ٢٢             |   | ٣ |
| ٤       | الثلاثاء  | ١٦ | ٤     | ٤٦ | ٥    | ١٩ | ١١   | ٢٢ | ٥٢   | ٤ | ٢٢             | ٦ | ٤ |

## افضل الدعاء ما كان عن ظهر الغيب

### « طالع العوى »

١ - فى ١٠ شوال و ١٥ تشرين الاول يوافق طالع « العوى » وهو أول انواء الوسمى ، ولا يعرف عند أهل الجرث الا بثرىا الوسم ، أول الطوالع فى فصل الوسمى .

### « برج العقرب » ٨ - ٣٠ يوما

٢ - فى ١٩ شوال و ٢٤ تشرين الاول - اكتوبر يدخل برج ( العقرب ) يستحسن فيه زراعة الحبوب ، يكون فى هذا البرج تطعيم الشجر المماثل . ابتداء غلمة الابل وهيجانها ، وقلة شربها للماء ، وهو البرج الثانى من فصل الحريف . ظل الزوال ٦ ستة اقدم فى اول هذا البرج ويتزايد حتى يصل الى ٧ اقدم فى آخره كأول القوس .

### « طالع السمك »

٣ - فى ٢٣ شوال و ٢٨ تشرين الاول يوافق طالع ( السمك ) يسمى السمك الاعزل لانه لا نجم معه ، وهو غزير المطر اذا أراد الله تعالى ، الا انه ينبت النثر ( وهو نبت اذا رعته الابل مرضت ) وهو الطالع الثانى من فصل الوسمى .

### ( من وصية لسان الدين لاولاده )

ان الدين الذى اختاره الله واكمله ووفاه وقرره مصطفىاه من قبل ان يتوفاه هو الدين الحنيف الذى مداره العمل والاعتقاد الصالح وهو مستمد من العقل السليم والعقل المحرر الذى انزله السميع العليم ، فانه واحد أحد ، فرد صمد ، ليس له والد ولا ولد ، تنزه عن الزمان والمكان ، وسبق وجوده وجود الاكوان ، خالق الخلق وما يعملون ، الذى لا يسأل عن شئ وهم يسألون . الحى العليم المدير القدير ، ليس كمثل شئ وهو السميع البصير ، أرسل الرسل رحمة ، لتدعوا الناس الى النجاة من الشقاء ، وتوجه الحجة فى مصيرهم الى دار التمساء ، مؤيدة بالمعجزات التى لا تتصف أنوارها بالاختفاء ، ولا يجوز على تواترها دعوى الانتفاء ، ثم ختم ديوانهم بنبي ملتنا المرعية الهمل ، الشاهدة على الملل ، فتلخصت الطاعة ، وتعينت الامرة المطاعة ، ولم يبق بعده الا ارتقاب الساعة ، ثم ان الله تعالى قبضه اذ كان بشرا ، وترك دينه يضم من الأمة نشرا ، فمن تبعه لحق به ، ومن تركه نوط عنه فى منسبه ، وكانت نجاته على قدر سببه .

واعلموا أننى قطعت فى البحث زمانى ، وجعلت النظر شأنى منذ برانى الله تعالى وانشأنى ، مع نبل يعترف به الشانى وادراك يسلمه العقل الانسانى ، فلم أجد خابط ورق ، ولا مصيب عرق ، ولا نازع خطام ، ولا متكلف فطام ، ولا مقتحم بحرطام ، الا وغايته التى يقصدها قد نضلتها الشريعة وسبققتها وفرعت ثنيها وارقتتها ، فعليكم بالتزام جادتها السابلة ،

ومصاحبة رفقتها الكاملة ، والاهتداء بأقمارها غير  
الآفلة والله تعالى يقول : - وهو أصدق القائلين - (ومن  
يبتغ غير الاسلام ديناً فلن يقبل منه وهو فى الآخرة من  
الخاسرين ) .

وقد علت شرائعه ، وراع الشكوك رائعه ، فلا  
تستنزلكم الدنيا عن الدين ، وابدلوا دونه النفوس  
فعل المهتدين ، فلن ينفع متاع بعد الخلود فى النار أبد  
الآبدين ، ولا يضر مفقود مع الفوز بالسعادة ، والله  
أصدق الواعدين ، ومتاع الحياة الدنيا أخس ما ورث  
الأولاد عن الوالدين ، اللهم قد بلغت فانت خير الشاهدين ،  
فاحذروا المعاطب التى توجب فى الشقاء الخلود ،  
وتستدعى شوه الوجوه ، وسوء المنقلب ، وارفعوا  
آمالكم عن القنوع بغيره قد خدع أسلافكم .  
قل متاع الدنيا قليل والآخرة خير لمن اتقى ولا  
تظلمون فتيلاً .

ذو القعدة  
الشهر الحادي عشر  
١٣٩٥ هـ ٢٩ يوماً

أوله الاربعاء الموافق ٥ نوفمبر - تشرين ١٩٧٥ م



فان تكن الايام فينا تبدلت بيؤس ونعمى والحوادث تفعل

غرة ذى القعدة (١١) ٢٩ يوماً لمام ١٣٩٥ هـ

| التوقيت العربي |        |      |       |        |       |        | الموافقات |      |         | الشهر العربي |  |
|----------------|--------|------|-------|--------|-------|--------|-----------|------|---------|--------------|--|
| العشاء         | الغروب | الصر | الظهر | الشرود | الصبح | الطلوع | البرج     | سهيذ | الاسبوع | الايام       |  |
| ١٣             | ١٢     | ٩    | ٤٠    | ٦      | ٢٦    | ١٢     | ٥١        | ١١   | ٢٦      | ١            |  |
| ٢٠             |        |      | ٤٠    | ٢٧     | ١٢    | ٥٧     | ٢٧        | ١٠   | ١٢      | ٢            |  |
| ٢٠             |        |      | ٤١    | ٢٩     | ١٢    | ٥٩     | ٢٩        | ١١   | ١٤      | ٣            |  |
| ٢٠             |        |      | ٤١    | ٢٠     | ١     | -      | ٢٠        | ١٢   | ١٥      | ٤            |  |
| ٢٠             |        |      | ٤٢    | ٢١     | ٢     |        | ٢١        | ١٣   | ١٦      | ٥            |  |
| ١              | ٢٠     | ١٢   | ٩     | ٤٢     | ٦     | ٢٢     | ١         | ١١   | ١٧      | ٦            |  |
| ٢٠             |        |      | ٤٢    | ٢٢     | ٤     | ٢٤     | ٢         | ١١   | ١٨      | ٧            |  |
| ٢٠             |        |      | ٤٢    | ٢٣     | ٦     | ٢٦     | ٢         | ١١   | ١٩      | ٨            |  |
| ٢٠             |        |      | ٤٢    | ٢٤     | ٨     | ٢٧     | ٤         | ١١   | ٢٠      | ٩            |  |
| ٢٠             |        |      | ٤٣    | ٢٥     | ٩     | ٢٨     | ٥         | ١١   | ٢١      | ١٠           |  |
| ٢٠             |        |      | ٤٣    | ٢٥     | ١٠    | ٤٠     | ٦         | ١١   | ٢٢      | ١١           |  |
| ١              | ٢٠     | ١٢   | ٩     | ٤٣     | ٦     | ٢٦     | ١         | ١١   | ٢٣      | ١٢           |  |
| ٢٠             |        |      | ٤٣    | ٢٦     | ١٢    | ٤٢     | ٨         | ١١   | ٢٤      | ١٣           |  |
| ٢٠             |        |      | ٤٣    | ٢٥     | ١٣    | ٤٣     | ٩         | ١١   | ٢٥      | ١٤           |  |
| ١              | ٢٠     | ١٢   | ٩     | ٤٣     | ٦     | ٢٥     | ١         | ١١   | ٢٦      | ١٥           |  |

فما لينت منا قناة صليبة ولا ذللتنا للذي ليس يجمل

| ملاحظات | بقية نوفمبر - تشرين الثاني لعام ١٩٧٥ |    |       |    |       |    |        |    |        |    |        |         |                |    |          |    |
|---------|--------------------------------------|----|-------|----|-------|----|--------|----|--------|----|--------|---------|----------------|----|----------|----|
|         | التوقيت الزوالي                      |    |       |    |       |    |        |    |        |    |        |         | الشهر الافرنجي |    |          |    |
|         | المغرب                               |    | العصر |    | الظهر |    | الترود |    | المغرب |    | الايام | الاسبوع |                |    |          |    |
|         | د                                    | س  | د     | س  | د     | س  | د      | س  | د      | س  |        |         |                |    |          |    |
|         | ٦                                    | ٢١ | ٤     | ٥١ | ٢     | ٢١ | ١١     | ١٩ | ٥      | ٤٧ | ٤      | ١٧      | ٤              | ١٧ | الاربعاء | ٥  |
|         |                                      | ٢١ |       | ٥١ |       | ٢١ |        | ١٩ |        | ٤٨ |        | ١٨      |                | ١٨ | الخميس   | ٦  |
|         |                                      | ٢٠ |       | ٥٠ |       | ٢١ |        | ١٩ |        | ٤٨ |        | ١٨      |                | ١٨ | الجمعة   | ٧  |
|         |                                      | ١٩ |       | ٤٩ |       | ٢٠ |        | ١٩ |        | ٤٩ |        | ١٩      |                | ١٩ | السبت    | ٨  |
|         |                                      | ١٨ |       | ٤٨ |       | ٢٠ |        | ١٩ |        | ٥٠ |        | ٢٠      |                | ٢٠ | الاحد    | ٩  |
|         | ٦                                    | ١٨ |       | ٤٨ |       | ٢٠ | ١١     | ٢٠ | ٥      | ٥٠ | ٤      | ٢٠      |                | ٢٠ | الاثنين  | ١٠ |
|         |                                      | ١٧ |       | ٤٧ |       | ٢٩ |        | ٢٠ |        | ٥١ |        | ٢١      |                | ٢١ | الثلاثاء | ١١ |
|         |                                      | ١٧ |       | ٤٧ |       | ٢٩ |        | ٢٠ |        | ٥٢ |        | ٢٢      |                | ٢٢ | الاربعاء | ١٢ |
|         |                                      | ١٧ |       | ٤٧ |       | ٢٩ |        | ٢٠ |        | ٥٢ |        | ٢٢      |                | ٢٢ | الخميس   | ١٣ |
|         |                                      | ١٦ |       | ٤٦ |       | ٢٨ |        | ٢٠ |        | ٥٤ |        | ٢٤      |                | ٢٤ | الجمعة   | ١٤ |
|         | ٦                                    | ١٦ |       | ٤٦ |       | ٢٨ |        | ٢٠ |        | ٥٥ | ٤      | ٢٥      |                | ٢٥ | السبت    | ١٥ |
|         |                                      | ١٦ | ٤     | ٤٦ | ٢     | ٢٨ | ١١     | ٢٠ | ٥      | ٥٦ |        | ٢٦      |                | ٢٦ | الاحد    | ١٦ |
|         |                                      | ١٦ |       | ٤٦ |       | ٢٨ |        | ٢١ |        | ٥٦ |        | ٢٦      |                | ٢٦ | الاثنين  | ١٧ |
|         |                                      | ١٥ |       | ٤٥ |       | ٢٨ |        | ٢١ |        | ٥٧ |        | ٢٧      |                | ٢٧ | الثلاثاء | ١٨ |
|         | ٦                                    | ١٥ | ٤     | ٤٥ | ٢     | ٢٨ | ١١     | ٢٢ | ٥      | ٥٧ | ٤      | ٢٧      |                | ٢٧ | الاربعاء | ١٩ |

لو غرِبِل الناس كيما يعدموا سقطا لما تحصل شيء في الغرايبِل

بقية ذى القعدة (١١)، ٢٩ يوماً لعام ١٢٩٥ هـ

| التوقيت العربي |    |       |    |       |    |       |    |        |   | الموافقات |       |         | الشهر العربي |        |    |    |          |
|----------------|----|-------|----|-------|----|-------|----|--------|---|-----------|-------|---------|--------------|--------|----|----|----------|
| بغير           |    | بشروق |    | بظهور |    | العصر |    | المغرب |   | المغاء    |       | الاسبوع |              | الايام |    |    |          |
| د              | س  | د     | س  | د     | س  | د     | س  | د      | س | الطالع    | البرج | سهيل    | د            | س      | د  | س  |          |
| ١١             | ٤٥ | ١١    | ١٥ | ١     | ٣٥ | ٦     | ٤٣ | ٩      | - | ١٢        | ٣٠    | ١       | ١٦           | ٩٦     | ٢٨ | ١١ | الخميس   |
| ١١             | ٤٥ | ١٢    | ١٥ | ١     | ٣٦ | ٦     | ٤٣ | ٩      | - | ١٢        | ٣٠    | ١       | ١٧           | ٩٧     | ٢٩ | ١٢ | الجمعة   |
| ١١             | ٤٦ | ١٣    | ١٦ | ١     | ٣٧ | ٦     | ٤٣ | ٩      | - | ١٣        | ٣٠    | ١       | ١٨           | ٩٨     | ٣٠ | ١٣ | السبت    |
| ١١             | ٤٧ | ١٤    | ١٧ | ١     | ٣٨ | ٦     | ٤٤ | ٩      | - | ١٤        | ٣٠    | ١       | ١٩           | ٩٩     | ٣١ | ١٤ | الاحد    |
| ١١             | ٤٨ | ١٥    | ١٨ | ١     | ٣٩ | ٦     | ٤٤ | ٩      | - | ١٥        | ٣٠    | ١       | ٢٠           | ١٠٠    | ٣٢ | ١٥ | الاثنين  |
| ١١             | ٤٩ | ١٦    | ١٩ | ١     | ٤٠ | ٦     | ٤٤ | ٩      | - | ١٦        | ٣٠    | ١       | ٢١           | ١٠١    | ٣٣ | ١٦ | الثلاثاء |
| ١١             | ٥٠ | ١٧    | ٢٠ | ١     | ٤٠ | ٦     | ٤٤ | ٩      | - | ١٧        | ٣٠    | ١       | ٢٢           | ١٠٢    | ٣٤ | ١٧ | الاربعاء |
| ١١             | ٥١ | ١٨    | ٢١ | ١     | ٤٠ | ٦     | ٤٤ | ٩      | - | ١٨        | ٣٠    | ١       | ٢٣           | ١٠٣    | ٣٥ | ١٨ | الخميس   |
| ١١             | ٥٢ | ١٩    | ٢٢ | ١     | ٤١ | ٦     | ٤٥ | ٩      | - | ١٩        | ٣٠    | ١       | ٢٤           | ١٠٤    | ٣٦ | ١٩ | الجمعة   |
| ١١             | ٥٣ | ٢٠    | ٢٣ | ١     | ٤١ | ٦     | ٤٥ | ٩      | - | ٢٠        | ٣٠    | ١       | ٢٥           | ١٠٥    | ٣٧ | ٢٠ | السبت    |
| ١١             | ٥٣ | ٢١    | ٢٤ | ١     | ٤٢ | ٦     | ٤٥ | ٩      | - | ٢١        | ٣٠    | ١       | ٢٦           | ١٠٦    | ٣٨ | ٢١ | الاحد    |
| ١١             | ٥٤ | ٢٢    | ٢٤ | ١     | ٤٢ | ٦     | ٤٥ | ٩      | - | ٢٢        | ٣٠    | ١       | ٢٧           | ١٠٧    | ٣٩ | ٢٢ | الاثنين  |
| ١١             | ٥٤ | ٢٣    | ٢٤ | ١     | ٤٢ | ٦     | ٤٤ | ٩      | - | ٢٣        | ٣٠    | ١       | ٢٨           | ١٠٨    | ٤٠ | ٢٣ | الثلاثاء |
| ١١             | ٥٥ | ٢٤    | ٢٥ | ١     | ٤٣ | ٦     | ٤٤ | ٩      | - | ٢٤        | ٣٠    | ١       | ٢٩           | ١٠٩    | ٤١ | ٢٤ | الاربعاء |

إذا حجبت بمال أصله سحت فما حجبت ولكن حجت العير

| ملاحظات | بقية نوفمبر تشرين الثاني وأول ديسمبر - كانون الأول (١٦) ٣١ يوم العام ١٩٧٥م |          |       |   |      |   |       |    |        |    |                |    |    |    |    |
|---------|--|----------|-------|---|------|---|-------|----|--------|----|----------------|----|----|----|----|
|         | التوقيت الزواني  |          |       |   |      |   |       |    |        |    | الشهر الافرنجى |    |    |    |    |
|         | إفجير  |          | إشروق |   | ظهور |   | العصر |    | المغرب |    | العشاء         |    |    |    |    |
|         | د  | س        | د     | س | د    | س | د     | س  | د      | س  | د              | س  |    |    |    |
| الايام  |  | الاسبوع  |       |   |      |   |       |    |        |    |                |    |    |    |    |
|         | ٢٠   | الخميس   | ١٨    | ٤ | ٥٨   | ٥ | ٥٨    | ٢٢ | ١١     | ٢٨ | ٢              | ٤٥ | ٤  | ١٥ | ٦  |
|         | ٢١   | الجمعة   | ٢٩    |   | ٥٩   |   | ٢٢    |    | ٢٨     |    | ٢٨             |    | ٤٥ |    | ١٥ |
|         | ٢٢   | السبت    | ٢٠    | - | -    | ٦ | ٢٢    |    | ٢٨     |    | ٢٨             |    | ٤٥ |    | ١٥ |
|         | ٢٣   | الاحد    | ٣٠    | - | -    |   | ٢٣    |    | ٢٨     |    | ٢٨             |    | ٤٥ |    | ١٥ |
|         | ٢٤   | الاثنين  | ٣١    |   | ١    |   | ٢٣    |    | ٢٨     |    | ٢٨             |    | ٤٥ |    | ١٥ |
|         | ٢٥   | الثلاثاء | ٣٢    | ٤ | ٢    | ٦ | ٢٣    |    | ٢٨     | ٢  | ٢٨             | ٤  | ٤٥ | ١٥ | ٦  |
|         | ٢٦   | الاربعاء | ٢٢    |   | ٢    |   | ٢٤    |    | ٢٨     |    | ٢٨             |    | ٤٤ |    | ١٤ |
|         | ٢٧   | الخميس   | ٢٣    |   | ٣    |   | ٢٤    |    | ٢٨     |    | ٢٨             |    | ٤٤ |    | ١٤ |
|         | ٢٨   | الجمعة   | ٢٤    |   | ٤    |   | ٢٤    |    | ٢٨     |    | ٢٨             |    | ٤٤ |    | ١٤ |
|         | ٢٩   | السبت    | ٢٥    |   | ٥    |   | ٢٥    |    | ٢٨     |    | ٢٨             |    | ٤٤ |    | ١٤ |
|         | ٣٠   | الاحد    | ٢٦    |   | ٦    |   | ٢٥    |    | ٢٨     |    | ٢٨             |    | ٤٤ |    | ١٤ |
|         | ٣١   | الاثنين  | ٢٧    | ٤ | ٧    | ٦ | ٢٦    | ١١ | ٢٨     | ٢  | ٢٨             | ٤  | ٤٤ | ١٤ | ٦  |
|         | ٣٢   | الثلاثاء | ٢٨    |   | ٨    |   | ٢٦    |    | ٢٨     |    | ٢٨             |    | ٤٤ |    | ١٥ |
|         | ٣٣   | الاربعاء | ٢٩    | ٤ | ٩    | ٦ | ٢٧    | ١١ | ٢٩     | ٢  | ٢٩             | ٤  | ٤٥ | ١٥ | ٦  |

## دع المقادير تجرى في اعنتها ولا تبيتن الا خالى البال

### « طالع الغفر »

٣ - فى ٦ ذى القعدة و ١٠ تشرين الثانى - نوفمبر  
يوافق طالع « الغفر » يؤمر فيه بالدثار ، وينهى  
عن شرب الماء بعد النوم مباشرة ، وهو الطالع  
الثالث من فصل الوسمى .

### « برج القوس » ٩ - ٢٩ يوما

١ - فى ١٩ ذى القعدة و ٢٣ تشرين الثانى - نوفمبر  
يدخل برج « القوس » تقطع فيه فواضل الاشجار  
وسعف النخل وفيه يوافق طالع الزبانا .  
وهو آخر نجوم الوسمى . والغالب ان الله تعالى  
يتفضل على مخلوقاته، ويغيثهم فيه بالمطر النافع .  
ينهى عن شرب الماء ليلا ، تكثر فيه العواصف  
غالبا ، وينكسر سلطان السوداء وهو الطالع  
الرابع من فصل الوسمى .  
٣ - ظل الزوال ٧ اقدم فى اول هذا البرج ويتزايد  
حتى يصل الى ٨ اقدم فى آخره كأول الجدى .

## مقتطفات

### من الأحاديث النبوية

- ١ - ثلاث يدرك بهن العبد رغائب الدنيا والآخرة •  
الصبر على البلاء والرضا بالقضاء والدعاء  
في الرخاء •
- ٢ - ثلاث يصفين لك ود أخيك •  
تسلم عليه إذا لقيته - وتوسع له في المجلس -  
وتدعوه بأحب اسمائه •  
( رواه البيهقي )
- ٣ - البر حسن الخلق • والاثم ماحك في صدرك  
وكرهت أن يطلع عليه الناس •  
( رواه مسلم )
- ٤ - بروا آباءكم تبركم أبناءكم • وعفوا تعف  
نساءكم •  
( رواه الحاكم )
- ٥ - اياكم والبطننة في الطعام والشراب فانها مفسدة  
للجسم تورث السقم وتكسل عن الصلاة •  
وعليكم بالقصد فيهما • فانه اصلح للجسد •  
وابعد عن السرف •  
( رواه البخارى )
- ٦ - اتدرون من السابقون الى ظل الله عز وجل •  
الذين اذا اعطوا الحق قبلوه واذا سئلوه بذلوه

وحكموا للناس كحكمهم لانفسهم .

( رواه أحمد )

٧ - ثلاثة لا ينظر الله اليهم يوم القيامة ولا يزيكهم  
ولهم عذاب اليم .

رجل كان له فضل ماء فى الطريق فمنعه من ابن  
السييل . ورجل بايع اماماً لا يبايعه الا لدنيا .  
فان اعطاه منها رضى وان لم يعطه منها سخط .  
ورجل حلف على سلعته . لقد اعطى بها اكثر  
مما اعطى وهو كاذب .

( رواه البخارى )

٨ - الثيب تعرب عن نفسها والبنت رضاها صمتها .

( رواه الشيخان )

٩ - حصنوا اموالكم بالزكاة وداووا مرضاكم  
بالصدقة واعدوا للبلاء الدعاء .

( رواه الخطيب )

١٠ - حق على الله أن لا يرتفع شئ من الدنيا  
الا وضعه .

( رواه البخارى )

١١ - حق المسلم على المسلم ست . . اذا لقيته فسلم  
عليه . واذا دعاك فأجبه . واذا استنصحك  
فانصحه له . واذا عطس فحمد الله فشمته . واذا  
مرض فعده . واذا مات فاتبعه .

ذو الحِجَّةِ  
الشَّهْرَ الثَّانِي عَشَرَ  
٣٠ يَوْمًا ١٣٩٥ هـ

أولده الخميس الموافق ٤ ديسمبر - كانون ١٩٧٥ م



ياراحلين الى البيت العتيق لقد سرتم جسوما و سرتنا نحن ارواحا

غرة ذي الحجة ١٢٠٢، ٢٠ يوماً لعام ١٢٩٥ هـ

| الشهر العربي |    | الموافقات |    | التوقيت العربي |        |       |        |        | الايام |   | الاسبوع |    |    |
|--------------|----|-----------|----|----------------|--------|-------|--------|--------|--------|---|---------|----|----|
|              |    |           |    | الغروب         | الظهور | العصر | المغرب | العشاء |        |   |         |    |    |
| د            | س  | د         | س  | د              | س      | د     | س      | د      | س      | د | س       | د  | س  |
| ١            | ١١ | ٥٦        | ١١ | ٢٦             | ١١     | ٤٢    | ٦      | ٤٤     | ٩      | - | ١٢      | ٣٠ | ١  |
| ٢            | ١١ | ٥٧        | ١٢ | ٢٧             | ١٢     | ٤٢    | ٦      | ٤٤     |        |   |         | ٣٠ | ٢  |
| ٣            | ١١ | ٥٧        | ١٣ | ٢٧             | ١٣     | ٤٢    | ٦      | ٤٤     |        |   |         | ٣٠ | ٣  |
| ٤            | ١١ | ٥٨        | ١٤ | ٢٨             | ١٤     | ٤٤    | ٦      | ٤٤     |        |   |         | ٣٠ | ٤  |
| ٥            | ١١ | ٥٨        | ١٥ | ٢٨             | ١٥     | ٤٤    | ٦      | ٤٥     |        |   |         | ٣٠ | ٥  |
| ٦            | ١١ | ٥٩        | ١٦ | ٢٩             | ١٦     | ٤٥    | ٦      | ٤٥     | ٩      | - | ١٢      | ٣٠ | ٦  |
| ٧            | ١١ | ٥٩        | ١٧ | ٢٩             | ١٧     | ٤٥    | ٦      | ٤٥     |        |   |         | ٣٠ | ٧  |
| ٨            | ١٢ | ٥٩        | ١٨ | ٣٠             | ١٨     | ٤٥    | ٦      | ٤٥     |        |   |         | ٣٠ | ٨  |
| ٩            | ١٢ | ٥٩        | ١٩ | ٣١             | ١٩     | ٤٦    | ٦      | ٤٥     |        |   |         | ٣٠ | ٩  |
| ١٠           | ١٢ | ٥٩        | ٢٠ | ٣١             | ٢٠     | ٤٦    | ٦      | ٤٥     |        |   |         | ٣٠ | ١٠ |
| ١١           | ١٢ | ٥٩        | ٢١ | ٣١             | ٢١     | ٤٦    | ٦      | ٤٥     |        |   |         | ٣٠ | ١١ |
| ١٢           | ١٢ | ٥٩        | ٢٢ | ٣٢             | ٢٢     | ٤٦    | ٦      | ٤٥     | ٩      | - | ١٢      | ٣٠ | ١٢ |
| ١٣           | ١٢ | ٥٩        | ٢٣ | ٣٢             | ٢٣     | ٤٦    | ٦      | ٤٥     |        |   |         | ٣٠ | ١٣ |
| ١٤           | ١٢ | ٥٩        | ٢٤ | ٣٣             | ٢٤     | ٤٦    | ٦      | ٤٥     |        |   |         | ٣٠ | ١٤ |
| ١٥           | ١٢ | ٥٩        | ٢٥ | ٣٤             | ٢٥     | ٤٦    | ٦      | ٤٦     | ٩      | - | ١٢      | ٣٠ | ١٥ |

انا اقمنا على عذر وقد رحلوا ومن اقام على عذر كمن راحا

بقية كانون الاول - ديسمبر (١٢)، (٣١) يومًا من ١٩٧٥ م

| ملاحظات | التوقيت الزواني |    |        |    |       |    |      |    |        |    | الشهر الافرنجي |    |   |
|---------|-----------------|----|--------|----|-------|----|------|----|--------|----|----------------|----|---|
|         | الغبر           |    | المزور |    | الظهر |    | الصر |    | المغرب |    | المساء         |    |   |
|         | د               | س  | د      | س  | د     | س  | د    | س  | د      | س  | د              | س  |   |
| الايام  | الاسابيع        | د  | س      | د  | س     | د  | س    | د  | س      | د  | س              | د  | س |
|         | ٤               | ٤٠ | ٤      | ١٠ | ٦     | ٢٨ | ١١   | ٢٩ | ٢      | ٤٥ | ٤              | ١٥ | ٦ |
|         | ٥               | ٤١ |        | ١١ |       | ٢٨ |      | ٢٩ |        | ٤٥ |                | ١٥ |   |
|         | ٦               | ٤٢ |        | ١٢ |       | ٢٩ |      | ٣٠ |        | ٤٦ |                | ١٦ |   |
|         | ٧               | ٤٣ |        | ١٣ |       | ٣٠ |      | ٣٠ |        | ٤٦ |                | ١٦ |   |
|         | ٨               | ٤٤ |        | ١٤ |       | ٣٠ |      | ٣١ |        | ٤٦ |                | ١٦ |   |
|         | ٩               | ٤٥ | ٤      | ١٥ | ٦     | ٣١ | ١١   | ٣١ | ٢      | ٤٧ | ٤              | ١٧ | ٦ |
|         | ١٠              | ٤٦ |        | ١٦ |       | ٣٢ |      | ٣٢ |        | ٤٧ |                | ١٧ |   |
|         | ١١              | ٤٧ |        | ١٧ |       | ٣٢ |      | ٣٢ |        | ٤٧ |                | ١٧ |   |
|         | ١٢              | ٤٨ |        | ١٨ |       | ٣٣ |      | ٣٣ |        | ٤٨ |                | ١٨ |   |
|         | ١٣              | ٤٩ |        | ١٩ |       | ٣٣ |      | ٣٣ |        | ٤٨ |                | ١٨ |   |
|         | ١٤              | ٥٠ |        | ٢٠ |       | ٣٤ |      | ٣٤ |        | ٤٨ |                | ١٨ |   |
|         | ١٥              | ٥١ | ٤      | ٢١ | ٦     | ٣٥ | ١١   | ٣٤ | ٢      | ٤٩ | ٤              | ١٩ | ٦ |
|         | ١٦              | ٥١ |        | ٢١ |       | ٣٦ |      | ٣٥ |        | ٤٩ |                | ١٩ |   |
|         | ١٧              | ٥٢ |        | ٢٢ |       | ٣٧ |      | ٣٦ |        | ٥٠ |                | ٢٠ |   |
|         | ١٨              | ٥٢ | ٤      | ٢٢ | ٦     | ٣٨ | ١١   | ٣٧ | ٢      | ٥٠ | ٤              | ٢٠ | ٦ |

ليك اللهم ليك ، ليك لا شريك لك ليك

بقية ذى الحجة، ١٢، ٢٠ يوماً لعام ١٢٩٥ هـ

| التوقيت العربى |    |       |    |      |    |       |    |        |    | الموافقات |    |        | الشهر العربى |      |      |        |    |
|----------------|----|-------|----|------|----|-------|----|--------|----|-----------|----|--------|--------------|------|------|--------|----|
| بغير           |    | الثور |    | انظر |    | العصر |    | المغرب |    | المساء    |    | الايام | الاسبوع      | سهيل | البح | الطالع |    |
| د              | س  | د     | س  | د    | س  | د     | س  | د      | س  | د         | س  |        |              |      |      |        |    |
| ١٢             | ٤  | ١٢    | ٤  | ١٢   | ٤  | ١٢    | ٤  | ١٢     | ٤  | ١٢        | ٤  | ١٦     | الجمعة       | ١٢٥  | ٢٧   | ١      | ١٦ |
| ١٧             | ٤  | ١٢    | ٤  | ١٧   | ٤  | ١٢    | ٤  | ١٧     | ٤  | ١٢        | ٤  | ١٧     | السبت        | ١٢٦  | ٢٨   | ٢      | ١٧ |
| ١٨             | ٤  | ١٢    | ٤  | ١٨   | ٤  | ١٢    | ٤  | ١٨     | ٤  | ١٢        | ٤  | ١٨     | الاحد        | ١٢٧  | ٢٩   | ٣      | ١٨ |
| ١٩             | ٤  | ١٢    | ٤  | ١٩   | ٤  | ١٢    | ٤  | ١٩     | ٤  | ١٢        | ٤  | ١٩     | الاثنين      | ١٢٨  | ١    | ٤      | ١٩ |
| ٢٠             | ٤  | ١٢    | ٤  | ٢٠   | ٤  | ١٢    | ٤  | ٢٠     | ٤  | ١٢        | ٤  | ٢٠     | الثلاثاء     | ١٢٩  | ٢    | ٥      | ٢٠ |
| ٢١             | ٤  | ١٢    | ٤  | ٢١   | ٤  | ١٢    | ٤  | ٢١     | ٤  | ١٢        | ٤  | ٢١     | الاربعاء     | ١٣٠  | ٣    | ٦      | ٢١ |
| ٢٢             | ٢  | ١٢    | ٢  | ٢٢   | ٢  | ١٢    | ٢  | ٢٢     | ٢  | ١٢        | ٢  | ٢٢     | الخميس       | ١٣١  | ٤    | ٧      | ٢٢ |
| ٢٣             | ٢  | ١٢    | ٢  | ٢٣   | ٢  | ١٢    | ٢  | ٢٣     | ٢  | ١٢        | ٢  | ٢٣     | الجمعة       | ١٣٢  | ٥    | ٨      | ٢٣ |
| ٢٤             | ٢  | ١٢    | ٢  | ٢٤   | ٢  | ١٢    | ٢  | ٢٤     | ٢  | ١٢        | ٢  | ٢٤     | السبت        | ١٣٣  | ٦    | ٩      | ٢٤ |
| ٢٥             | ٢  | ١٢    | ٢  | ٢٥   | ٢  | ١٢    | ٢  | ٢٥     | ٢  | ١٢        | ٢  | ٢٥     | الاحد        | ١٣٤  | ٧    | ١٠     | ٢٥ |
| ٢٦             | ٢  | ١٢    | ٢  | ٢٦   | ٢  | ١٢    | ٢  | ٢٦     | ٢  | ١٢        | ٢  | ٢٦     | الاثنين      | ١٣٥  | ٨    | ١١     | ٢٦ |
| ٢٧             | ١  | ١٢    | ١  | ٢٧   | ١  | ١٢    | ١  | ٢٧     | ١  | ١٢        | ١  | ٢٧     | الثلاثاء     | ١٣٦  | ٩    | ١٢     | ٢٧ |
| ٢٨             | -  | ١٢    | -  | ٢٨   | -  | ١٢    | -  | ٢٨     | -  | ١٢        | -  | ٢٨     | الاربعاء     | ١٣٧  | ١٠   | ١٣     | ٢٨ |
| ٢٩             | ٥٩ | ١١    | ٥٩ | ٢٩   | ٥٩ | ١١    | ٥٩ | ٢٩     | ٥٩ | ١١        | ٥٩ | ٢٩     | الخميس       | ١٣٨  | ١١   | ١٤     | ٢٩ |
| ٣٠             | ٥٨ | ١١    | ٥٨ | ٣٠   | ٥٨ | ١١    | ٥٨ | ٣٠     | ٥٨ | ١١        | ٥٨ | ٣٠     | الجمعة       | ١٣٩  | ١٢   | ١٥     | ٣٠ |

ان الحمد والنعمة لك والملك ، لا شريك لك

| ملاحظات | بقية ديسمبر كانون الاول - اول يناير كانون الثاني لعام ١٩٧٥ م |    |        |    |       |    |                |    |       |    |        |         |          |    |
|---------|--|----|--------|----|-------|----|----------------|----|-------|----|--------|---------|----------|----|
|         | التوقيت الزوالي  |    |        |    |       |    | الشهر الافرنجي |    |       |    |        |         |          |    |
|         | العشاء   |    | المغرب |    | العصر |    | الظهر          |    | الصبح |    | الايام | الاسبوع |          |    |
|         | د  | س  | د      | س  | د     | س  | د              | س  | د     | س  |        |         |          |    |
|         | ٦  | ٢١ | ٤      | ٥١ | ٢     | ٢٨ | ١١             | ٢٩ | ٦     | ٢٣ | ٤      | ٥٢      | الجمعة   | ١٩ |
|         |  | ٢١ |        | ٥١ |       | ٢٩ |                | ٤٠ |       | ٢٣ |        | ٥٢      | السبت    | ٢٠ |
|         |  | ٢٢ |        | ٥٢ |       | ٤٠ |                | ٤٠ |       | ٢٤ |        | ٥٤      | الاحد    | ٢١ |
|         |  | ٢٢ |        | ٥٢ |       | ٤١ |                | ٤١ |       | ٢٤ |        | ٥٤      | الاثنين  | ٢٢ |
|         |  | ٢٣ |        | ٥٣ |       | ٤٢ |                | ٤٢ |       | ٢٤ |        | ٥٤      | الثلاثاء | ٢٣ |
|         | ٦  | ٢٣ | ٤      | ٥٣ | ٤     | ٤٣ | ١١             | ٤٢ | ٦     | ٢٥ | ٤      | ٥٥      | الاربعاء | ٢٤ |
|         |  | ٢٣ |        | ٥٣ |       | ٤٤ |                | ٤٣ |       | ٢٥ |        | ٥٥      | الخميس   | ٢٥ |
|         |  | ٢٤ |        | ٥٤ |       | ٤٥ |                | ٤٤ |       | ٢٥ |        | ٥٥      | الجمعة   | ٢٦ |
|         |  | ٢٤ |        | ٥٤ |       | ٤٦ |                | ٤٤ |       | ٢٦ |        | ٥٦      | السبت    | ٢٧ |
|         |  | ٢٥ |        | ٥٥ |       | ٤٧ |                | ٤٥ |       | ٢٦ |        | ٥٦      | الاحد    | ٢٨ |
|         |  | ٢٥ |        | ٥٥ |       | ٤٨ |                | ٤٦ |       | ٢٦ |        | ٥٦      | الاثنين  | ٢٩ |
|         | ٦  | ٢٦ | ٤      | ٥٦ | ٢     | ٤٨ | ١١             | ٤٦ | ٦     | ٢٧ | ٤      | ٥٧      | الثلاثاء | ٣٠ |
|         |  | ٢٧ |        | ٥٧ |       | ٤٩ |                | ٤٧ |       | ٢٧ |        | ٥٧      | الأربعاء | ٣١ |
|         |  | ٢٨ |        | ٥٨ |       | ٤٩ |                | ٤٨ |       | ٢٨ |        | ٥٨      | الخميس   | ١  |
|         | ٦  | ٢٩ | ٤      | ٥٩ | ٢     | ٥٠ | ١١             | ٤٨ | ٦     | ٢٨ | ٤      | ٥٨      | الجمعة   | ٢  |

يناير  
كانون  
الاول

اللهم حبينى اليك والى ملائكتك، وانبيائك وعبادك الصالحين

« طالع الاكليل »

- ١ - فى ٣ ذى الحجة و ٦ كانون الاول - ديسمبر .  
يوافق طالع « الاكليل » تكثر فيه الامطار  
باذن الله تعالى ، ويشتد البرد ابتداء خروج  
الدخان من الجوف .

« طالع القلب »

- ٢ - فى ١٦ ذى الحجة و ١٩ كانون اول - ديسمبر  
يوافق طالع « القلب » باكورة الطلع فى النخل ،  
ولا يفرس فيه شىء لشدة البرد .  
وايامه ١٤ يوما دائما . وهو الطالع الثانى من  
فصل الشتاء .

« برج الجدى » ١٠ - ٢٩ يوما

- ٣ - ١٩ ذى الحجة و ٢٢ كانون اول - ديسمبر يدخل  
برج « الجدى » اول فصل الشتاء . يشتد فيه  
البرد ، نهاية قصر النهار وطول الليل ، ثم يأخذ  
النهار فى الزيادة . ابتداء زرع البطيخ والباذنجان ،  
وهو اول بروج الشتاء .  
ظل الزوال ٨ ثمانية اقدم فى اول هذا البرج .

« طالع الشولة »

- ١ - فى ٣٠ ذى الحجة و ٢ كانون الثانى - يناير يوافق  
طالع « الشولة » يزيد اشتداد البرد . وتقول  
العرب : اذا طلعت الشولة ، طال الليل طوله ،  
وفيه يهيض سلطان البلغم . وهو الطالع الثالث  
من فصل الشتاء .

## ( حقائق العاقبة )

المؤمن يوقن بالآخرة ويصدق بحقائقها وهو لا يجبر نفسه فيما ليس له به علم ولا يخوض فيما لا يصل الى معرفته .

واذا كان بعض الناس يخلطون الحق بالباطل ويجعلونه فى عالم الغيب متسعا للاكاذيب والاساطير فان المسلم الحق يؤمن بحقائق الآخرة التى جاءت به أدلة الشرع . والمسلم يعتقد انه حين تنتهى حياة الانسان ويحضر اجله فان الملائكة من السماء يوكلون باحضار روحه بعد قبضها فالمؤمن يتلقونه بالترسيم والسلام (ان الذين تتوفاهم الملائكة طيبين يقولون سلام عليكم) فهم يصعدون بروحه الى السماء فيقبل الله عمله ويأذن له بالمغفرة والرحمة ثم ينزلون به الى الارض ليسأل فى قبره عن ربه وعن دينه وعن نبيه فالمؤمن الحق يجيب عما يسأل عنه بصدق وثبات لانه عاش على العقيدة الصحيحة والايمان الراسخ والاتجاه القويم وعند ذلك ينتهى العناء والنصب ويبرز للمسلم المستقبل مشرقا بهيجا حيث قد ثبت ايمانه وقبل عمله فيفتح له باب الى الجنة فيأتيه من روحها وطيبها وتحوطه الرحمة والغفران

وتأتيهم البشارات بكل بر وسعادة اولئك الذين رضى الله عنهم ورضوا عنه واعد لهم كل خير وبعكس هذا يكون امر الفاجر الكافر فهو يحاط بالقرع والجزع عند موته وصدق الله وحده ( ولو ترى اذ يتوفى الذين كفروا الملائكة يضربون وجوههم وادبارهم وذوقوا عذاب الحريق ذلك بما قدمت ايديكم وان الله ليس بظلام للعبيد ) فروحه لاتصعد الى السماء بل تغلق دونه الأبواب وهو على حد اليأس من دخول الجنة كما حكى ذلك القرآن العظيم ( ان الذين كذبوا باياتنا واستكبروا عنها لاتفتح لهم ابواب السماء ولا يدخلون الجنة حتى يلج الجمل فى سم الخياط ) .

واذا سأله الملك فى قبره لم يستطع الاجابة ولم يدر شيئاً يقوله لانه عاش لايعرف الها ولا يدرك حقيقة ولا يؤمن بالحساب وهناك يبرز له مستقبلة الوخيم الملىء بالآلام ويفتح له باب الى النار فيأتيه من حرها وسمومها ويوكل به من يقوم بتعذيبه الى يوم القيامة .

## حكم غالية

إذا خانني خل قديم وعقنى  
وصوبت يوما فى مقالته سهمى

تعرض طيف الود بينى وبينه  
فكسر سهمى فانشيت ولم ارم  
( اسماعيل باشا صبرى )

لا تحسـدن غنيا فى تنعمه  
قد يكثر المال مقرونا به الكدر  
تصفو العيون اذا قلت مواردها  
والماء عند ازدياد النيل يعتكر  
( عباس محمود العقاد )

خلقنا للحياة وللهمات  
ومن هذين كل الحاديات  
ومن يولد يعيش ويمت كأن لم  
يمر خياله بالكائنات  
ومهد المرء فى ايدى الرواقى  
كنعش المرء بين النائحات  
وما سلم الوليد من اشتكاء  
فهل يخل المعمر من اذاة



هى الدنيا قتال نحن فيها  
مقاصد للحسان وللقناة  
وكل الناس مدفوع اليها  
كما دفع الجبان الى الثبات  
( أحمد شوقى )

كم ساهر خائف والدهر فى سنة  
وراقد آمن والدهر فى سهر  
فلا تبيتن محتالا ولا ضجرا  
ان التدابير لا تغنى من القدر  
( أحمد شوقى )

لعمرك ما حى وان طال سيره  
يعد طليقا والمنون له اسر  
وما هذه الأيام الا منازل  
يحل بها سفر ويتركها سفر  
فلا تحسبن المرء فيها بخالد  
ولكنه يسمى وغايته القبر  
( البارودى )

اسمع مخاطبة الجليس ولا تكن  
عجلا بنطقك قبل ما تتفهم  
لم تعط مع اذنيك نطقا واحدا  
الا لتسمع ضعف ما تتكلم  
صفى الدين الحلى

## ( تقسيم فصول السنة بحسب الشهور والطوائع )

تنقسم فصول السنة الى ستة أقسام ، وهى :

### « القسم الأول »

الوسمى ، وحصته شهران من السنة ، ومنازله أربع منازل ، وثلاثا منزلة ، وهى : العوى - والسماك ، والغفر ، والزبان ، وثلاثا الاكليل .

### « القسم الثانى »

الشتاء ، وحصته من السنة شهران ، ومن المنازل أربع منازل ، وثلاثا منزلة ، وهى : ثلث الاكليل ، والقلب والشولة ، والتعايم ، والبلدة ، وثلث الذابح .

### « القسم الثالث »

الربيع ، وحصته من السنة شهران ، ومن المنازل أربع منازل ، وثلاثا منزلة ، وهى : ثلثا الذابح ، وبلغ والسعود ، والأخبية ، والمقدم .

### « القسم الرابع »

الصيف ، وحصته من السنة شهران ، ومن المنازل أربع منازل ، وثلاثا منزلة ، وهى : المؤخر ، والرشا ، والشرطين والبطين وثلاثا الشريا .

### « القسم الخامس »

الحميم : وحصته من السنة شهران ، ومن المنازل أربع  
منازل ، وثلاثا منزلة ، وهي : ثلث الثريا والدبران ، والهقعة ،  
والهنعة ، والذراع ، وثلث النثرة .

### « القسم السادس »

الخريف : وحصته من السنة شهران ، ومن المنازل أربع  
منازل ، وثلاثا منزلة ، وهي : ثلثا النثرة ، والطرفة ، والجبهة ،  
والزبرة ، والصرفة .

### ( تقسيم السنة بحسب البروج )

أولا - ( الشتاء ) وبروجه ثلاثة ، وهي : الجدى ، والدلو  
والحوت .

ثانياً - ( الربيع ) وبروجه ثلاثة ، وهي : الحمل والثور  
والجوزاء .

ثالثاً - ( الصيف ) وبروجه ثلاثة ، وهي : السرطان ، والأسد ،  
والسنبله .

رابعاً - ( الخريف ) وبروجه ثلاثة ، وهي : الميزان والمعرب ،  
والقوس .

النجوم التي يهتدى بها في البر والبحر

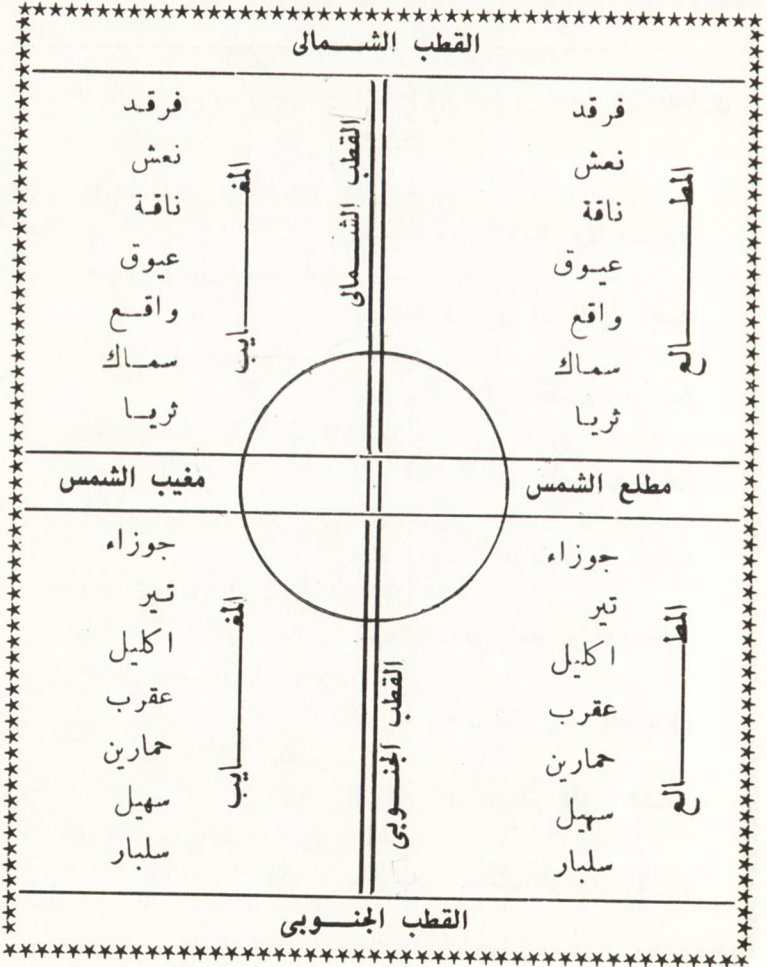

من زرع الشر حصد الندامة

معرفة أيام البروج وترتيبها

وقد نظم ذلك والدى المرحوم الشيخ ابراهيم بن عبد الله الأنصارى

فقال

يا سائلى عن عدد البروج  
خذها بلا هبط ولا عروج

حمل وثور سرطان واسد  
سنبله فوق الثلاثين احد

ايام جوزاء بغير مين  
فوق الثلاثين فقل يومين

ميزاننا فعقرب فالخوت  
دلو ثلاثون لكل اوتوا

قوس فجدى تسع مع عشرينا  
خذ عد ايامك اجمعينا

وان ترد تلو البروج فى الأثر  
بلا تداخل فخذ من ذى خبر

حمل وثور ثم جوزاء قف  
فالسرة سرطان ثم ليث فاعرف

سنبله ميزان عقرب كذا  
قوس فجدى ثم دلو فخذنا

والخوت ختم للبروج اجمع  
صل على الهادى الرسول الأرفع

## جداول المسافات

جدول المسافات  
بين الدوحة وسائر مدن وقرى دولة قطر

| ملاحظات           | المسافة<br>بالكيلومتر | من الدوحة الى |
|-------------------|-----------------------|---------------|
| الريان الجديد - ٨ | ٧                     | الريان القديم |
|                   | ١٤                    | الغرافة       |
|                   | ٧                     | المريخ        |
|                   | ٥                     | المرخية       |
|                   | ١٨                    | الخريطات      |
|                   | ٢١                    | الخيصة        |
|                   | ٢١                    | أم صلال محمد  |
|                   | ٢٧                    | أم صلال على   |
|                   | ٣٦                    | أم قرن        |
|                   | ٥٦                    | الخور         |
|                   | ٣٩                    | سميسة         |
|                   | ٦٤                    | الذخيرة       |
| ١١ ك.م. غير معبد  | ٧٢                    | الوعب         |
| ١ ك.م. غير معبد   | ٨٠                    | المشرب        |
| ١ ك.م. غير معبد   | ٩٠                    | الغشامية      |
| ٤ ك.م. غير معبد   | ٩٥                    | الفويرط       |
|                   | ١٠٣                   | الفارية       |

جدول المسافات  
بين مدينة الدوحة والقرى الهامة في قطر

| ملاحظات           | المسافة<br>بالكيلومتر | من الدوحة الى   |
|-------------------|-----------------------|-----------------|
|                   | ٩٤                    | عذبة            |
|                   | ٩١                    | عين سنان        |
|                   | ١٠٩                   | الرويس          |
|                   | ١١٢                   | المدينة الجديدة |
|                   | ١١٥                   | أبا الظلوف      |
|                   | ٨٩                    | الماجدة         |
|                   | ٩١                    | الغويرية        |
| ١٤ ك.م. غير معبدة | ١١٧                   | النعمان         |
|                   | ١٢٤                   | رأس عشيرج       |
|                   | ١١٣                   | الزبارة         |
|                   | ٥٧                    | الكرعانة        |
|                   | ٤٠                    | روضة راشد       |
| ١٠ ك.م. غير معبدة | ٦٥                    | الخرسعة         |
|                   | ١٧                    | الوكرة          |
|                   | ٣٧                    | مسيعيد          |
|                   | ٢٣                    | الوكير          |
|                   | ٥٣                    | الحرارة         |
|                   | ٥١                    | روضة غشام       |
|                   | ٦٩                    | ترينة           |



| ملاحظات           | المسافة<br>بالكيلومتر | من دخان الى   |
|-------------------|-----------------------|---------------|
|                   | ١٨                    | زكريت         |
|                   | ٢٦                    | العوينة       |
|                   | ٣٩                    | النصرانية     |
|                   | ٥٠                    | الجميلية      |
| ١٦ كم - غير معبدة | ٦٧                    | البصير        |
| ١٠ كم - غير معبدة | ٥٥                    | الخرسعة       |
|                   | ١٢٢                   | مسيعيد        |
| أم باب            | ١٩                    | مصنع الأسمنت  |
|                   | ١١                    | ميناء دخان    |
|                   | ٨٠                    | الريان الجديد |
|                   | ٤٨                    | الشيحانية     |

# جداول مسافات طريق الحج

بين الدوحة ومدن المملكة العربية السعودية الهامة

جدول المسافات من الدوحة الى المملكة العربية السعودية  
ويشتمل على طريق الحج بأجمعه

| من           | الى                 | كيلومتر |
|--------------|---------------------|---------|
| الدوحة       | سلوى                | ١٠٠     |
| سلوى         | الأحساء             | ١٥٦     |
| الأحساء      | الدمام              | ١٦٥     |
| الدمام       | الرياض              | ٤٣٦     |
| الأحساء      | مفرق الدمام الجنوبي | ٤٢      |
| مفرق الدمام  | محطة القصيبي        | ٦٩      |
| محطة القصيبي | الخريص              | ٥٤      |
| الخريص       | الرياض              | ١٥٧     |
| الرياض       | مرات                | ١٧٠     |
| مرات         | شقرا                | ٣٦      |

| كيلومتر | الى             | من              |
|---------|-----------------|-----------------|
| ٧٤      | ملف القصيم      | شقرا            |
| ١٨٠     | عنيزة           | ملف القصيم      |
| ٢٨      | بريدة           | عنيزة           |
| ٢٢٤     | عقلة الصقور     | بريدة           |
| ٧٥      | نقرة            | عقلة الصقور     |
| ١٣٧     | الحنيفية        | نقرة            |
| ٥١      | الصويدرة        | الحنيفية        |
| ٦٢      | المدينة المنورة | الصويدرة        |
| ٨٠      | مسيجيد          | المدينة المنورة |
| ٦٨      | بدر             | مسيجيد          |
| ٧٣      | مستورة          | بدر             |
| ٤٥      | رابغ            | مستورة          |
| ٤٦      | مفرق مكة        | رابغ            |

| كيلومتر | الى      | من          |
|---------|----------|-------------|
| ١٣٩     | مكة      | المفرق      |
| ١٠٨     | جدة      | المفرق      |
| ٧٣      | مكة      | جدة         |
| ٢٢      | عرفات    | مكة         |
| ٤       | منى      | مكة         |
| ٥٦      | الدوادمى | مفرق القصيم |
| ١٦٣     | عفيف     | الدوادمى    |
| ١٥٢     | ظلم      | عفيف        |
| ٥٥      | مويه     | ظلم         |
| ١٩٧     | الطائف   | مويه        |
| ٨٩      | مكة      | الطائف      |

| كيلومتر | الى                           | من            |
|---------|-------------------------------|---------------|
| ١٤٠     | مكة عن طريق عسفان ووادي فاطمة | مفرق مكة      |
| ١٩٤     | مكة عن طريق جدة               | مفرق مكة      |
| ٨       | التنعيم - مسجد عائشة (العمرة) | مكة           |
| ٢٦      | وادي فاطمة                    | التنعيم       |
| ٣٨      | مفرق هد الشام                 | وادي فاطمة    |
| ٣١      | مفرق عسفان                    | مفرق هد الشام |
| ٢٢      | صعبر                          | مفرق عسفان    |
| ١٦      | مفرق مكة                      | صعبر          |

( طريق الحج )

جدول المسافات الرئيسية

| ملاحظات                 | المسافة | الى             | من              |
|-------------------------|---------|-----------------|-----------------|
| عن طريق المدينة المنورة | ٢٠٥٢    | مكة المكرمة     | الدوحة          |
| عن طريق الطائف          | ١٥٦٦    | مكة المكرمة     | الدوحة          |
| عن طريق القصيم          | ١٥٦٨    | المدينة المنورة | الدوحة          |
|                         | ٢٥٦     | الاحساء         | الدوحة          |
| عن طرق الأحساء          | ٤٢١     | الدمام          | الدوحة          |
|                         | ١٦٥     | الدمام          | الاحساء         |
|                         | ٥٧٩     | الرياض          | الدوحة          |
| عن طريق وادى فاطمة      | ٤٤٣     | مكة المكرمة     | المدينة المنورة |
| عن طريق جدة             | ٥٠٢     | مكة المكرمة     | المدينة المنورة |
| عن طريق القصيم          | ٩٩٨     | الرياض          | المدينة المنورة |
| عن طريق الطائف          | ٩٩٧     | الرياض          | مكة المكرمة     |
|                         | ٤٦٣     | بريدة           | الرياض          |
|                         | ٩٠٢     | الطائف          | الرياض          |
|                         | ٥٤٩     | بريدة           | المدينة المنورة |

## جدول المسافات

| كيلومتر | الى                  | من              |
|---------|----------------------|-----------------|
| ١٧٣     | خيبر                 | المدينة المنورة |
| ٢٤٩     | تيماء                | خيبر            |
| ٢٦٤     | تبوك                 | تيماء           |
| ٦٥      | بئر حرماس            | تبوك            |
| ٣٦      | حارة عمار ( الحدود ) | بئر حرماس       |
| ١٣٤     | معان                 | حارة عمار       |
| ٩٢١     | معان                 | المدينة المنورة |



بيان مسافات طريق الأردن

| كيلومتر | الى                | من          |
|---------|--------------------|-------------|
| ١٥٣     | مفرق الكويت        | الدمام      |
| ٥٠      | نعيرية             | مفرق الكويت |
| ٢٥١     | القيصومه           | نعيرية      |
| ٢٩٦     | رفحه               | القيصومه    |
| ٢٨٤     | عرعر               | رفحه        |
| ٢٣٨     | طريف               | عرعر        |
| ١١٠     | اتش فور (٤) المحطة | طريف        |
| ١٠٧     | اتش ٥              | اتش ٤       |
| ٨٩      | المفرق             | اتش ٥       |
| ٣٧      | الرمثا             | المفرق      |
| ٨       | درعا               | الرمثا      |
| ٩٨      | دمشق               | درعا        |
| ٩٨      | بيروت              | دمشق        |
| ٢٢٤٠    | بيروت              | الدوحة      |
| ١٨١٩    | بيروت              | الدمام      |

# فروق التوقيت الزمني

بين مدينة الدوحة وبين بعض مدن المملكة العربية السعودية والخليج

|          |                 |        |
|----------|-----------------|--------|
| ٦ دقائق  | الأحساء         | الدوحة |
| ٦ دقائق  | الدمام          | الدوحة |
| ١٤ دقيقة | الرياض          | الدوحة |
| ٣٥ دقيقة | القصيم          | الدوحة |
| ٥١ دقيقة | المدينة المنورة | الدوحة |
| ٥٤ دقيقة | مكة المكرمة     | الدوحة |
| ٧ دقائق  | أبو ظبي         | الدوحة |
| ٩ دقائق  | دبي             | الدوحة |
| ١٢ دقيقة | مسقط            | الدوحة |
| ٣ دقائق  | البحرين         | الدوحة |
| ٩ دقائق  | الكويت          | الدوحة |

اللهم اجعل ضير عمرنا آخره

وضير أعمالنا ضوايتها

وضير أيامنا يوم لقاءك

سبحان ربك رب العزة عما يصفون

وسلام على المرسلين

والحمد لله رب العالمين .



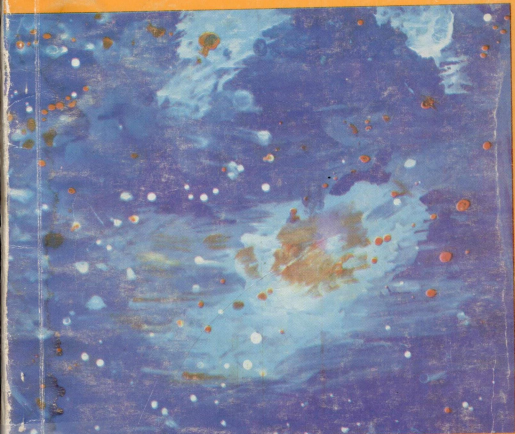

طبع بمطابع مؤسسة دار العلوم  
الكويت - قطر

٣٢١

د